LADEN-SERIEN

TRAY SERIES | *SÉRIE PLATEAUX*

Rebra Extralight 37 - 55

Vario Norm 56 - 78

Vario Style 79 - 80

Vario Lux 81 - 93

Basic Plus 94 - 104

ITEMS ON STOCK

LIGHTEST TRAY SERIES

VARIETY OF INTERIORS

1 TRAY SIZE

SERIE REBRA EXTRALIGHT

Das patentierte Rebra Extralightsystem ist eines der weltweit leichtesten Präsentationssysteme für Uhren, Schmuck und Schreibgeräte. Mit Leichtigkeit entlasten Sie Ihr Rückgrat und sparen bei Reisen teure Übergepäckzuschläge. Rebra Extralight bietet Ihnen die ganze Vielfalt verkaufsfördernder Präsentation und wiegt bis zur Hälfte weniger als herkömmliche Präsentationsladen - ohne dabei an Komfort einzubüßen.

The patented Rebra Extralight system is one of the lightest systems in the world for presenting watches, jewellery and writing implements. The system offers you several different ways to display your products to their very best, effectively promoting sales, whilst weighing up to 50% less than conventional presentation trays. Maximum sales, less back strain, less excess baggage charges whilst travelling... without compromising on quality or convenience.

Le système breveté Rebra Extralight est l'un des systèmes de présentation de montres, de bijoux et de stylos les plus légers au monde. Ce système soulage votre dos et vous évite d'importants suppléments de bagages lors de vos déplacements. Jusqu'à deux fois plus léger que les mallettes de présentation traditionnelles, Rebra Extralight vous offre une grande variété de présentations promotionnelles et un confort toujours optimal.

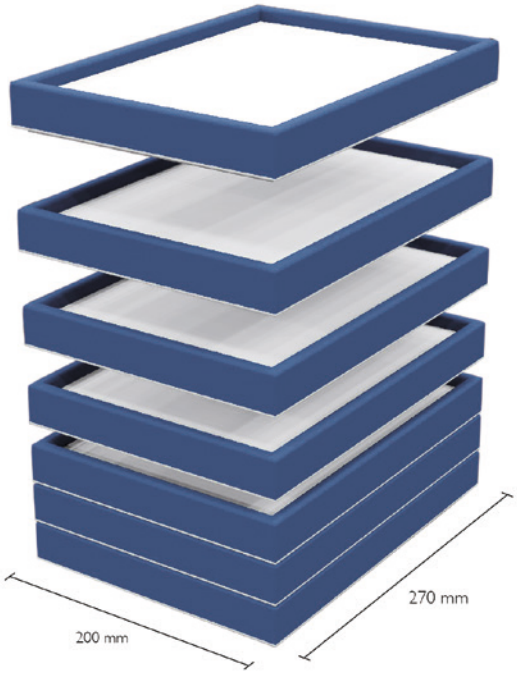

Maßangaben: Länge x Breite x Höhe| Dimensions: Length x Width x Height | *Dimensions: Longueur x Largeur x Hauteur*

Leerlade, 1 Fach 250 x 180 mm, Bodenunterseite hochgesetzt
Empty tray with 1 compartment 250 x 180 mm, with recessed back, stackable
Plateau vide, 1 compartiment 250 x 180 mm, avec dos creusé, empilable

RL1F/17	270 x 200 x 17 mm	98g
RL1F/27	270 x 200 x 27 mm	118g
RL1F/33	270 x 200 x 33 mm	134g
RL1F/48	270 x 200 x 48 mm	138g

Polster für Leerlade der Serie: RL1F
Pad for empty tray series: RL1F
Carte pour plateau de la série: RL1F

RS1 250 x 180 mm

Polster für Leerlade der Serie: RL1F, 27 Haken 784/1 (gold- oder silberfarben)
Pad for empty tray series RL1F, 27 hooks 784/1 (gilt or chrome)
Carte pour plateau de la série: RL1F, 27 crochets 784/1 (dorés ou chromés)

RS1/27W	250 x 180 mm	silberf.
RS1/27G	250 x 180 mm	goldf.

Polster für Leerlade der Serie: RL1F, 36 Haken 784/1 (gold- oder silberfarben)
Pad for empty tray series RL1F, 36 hooks 784/1 (gilt or chrome)
Carte pour plateau de la série: RL1F, 36 crochets 784/1 (dorés ou chromés)

RS1/36W	250 x 180 mm	silberf.
RS1/36G	250 x 180 mm	goldf.

Garnitur-Polster für Leerlade, Serie: RL1F. 2 pro Lade
Pad for empty tray of the series RL1F. 2 per tray
Carte pour plateau série: RL1F. 2 par plateau

RS1GA 180 x 125 mm

Polster mit Tambour, für Leerlade der Serie: RL1F. 2 pro Lade
Pad with neckform for plain tray: RL1F. 2 per tray
Carte avec tambour pour plateau vide de la série RL1F. 2 par plateau

RS2TA 250 x 90 mm

3 Fächer, Fachmaß: 250 x 60 mm, Bodenunterseite hochgesetzt
3 compartments, size: 250 x 60 mm, with recessed back, stackable
3 compartiments, dimension: 250 x 60 mm, avec dos creusé, empilable

RL3F/17 270 x 200 x 17 mm 119g

Polster für Lade RL3F
Pad for tray RL3F
Coussinet pour plateau RL3F

RS3 250 x 60 mm

7 Fächer, Fachmaß: 220 x 24 mm, Bodenunterseite hochgesetzt
7 compartments, size: 220 x 24 mm for pads: RS7, with recessed back, stackable
7 compartiments, dimension: 220 x 24 mm, avec dos creusé, empilable

RL7F/17 270 x 200 x 17 mm 117g

Polster für Lade RL7F
Pad for tray RL7F
Coussinet pour plateau RL7F

RS7A2 220 x 24 mm

9 Fächer, Fachmaß: 83 x 60 mm, Bodenunterseite hochgesetzt
9 compartments, size: 83 x 60 mm, with recessed back, stackable
9 compartiments, dimension: 83 x 60 mm, avec dos creusé, empilable

RL9F/17	270 x 200 x 17 mm	110g
RL9F/27	270 x 200 x 27 mm	144g

RS9 83 x 60 mm

Polster, flach
Pad, flat
Coussinet, plat

RS9V 83 x 60 mm

erhöhtes Polster für Ohrringe
Earring pad
Coussinet boucles B.O.

RS9HA2 83 x 60 mm

Polster für Anhänger mit Haken Nr. 530/8,5 (gold- oder silberfarben)
Pad for pendant, hook no. 530/8,5 (gilt or chrome)
Coussinet pour pendentif, crochet no. 530/8,5 (dorés ou chromés)

RS9HA9 83 x 60 mm

Polster für Anhänger mit Haken Nr. 765 (gold- oder silberfarben)
Pad for pendant, hook no. 765 (gilt or chrome)
Coussinet pour pendentif, crochet no. 765 (dorés ou chromés)

RS9/WiH 83 x 60 mm

Winkelkarte für Ohrringe, hoch
Earring angle pad, portrait
Coussinet pour B.O., vertical

RS9V/WiQ 60 x 83 mm

Winkelkarte für Ohrringe, quer
Earring angle pad, landscape
Coussinet pour B.O., horizontal

16 Fächer, Fachmaß: 62 x 45 mm, Bodenunterseite hochgesetzt
16 compartments, size: 62 x 45 mm, with recessed back, stackable
16 compartiments, dimension: 62 x 45 mm, avec dos creusé, empilable

RL16F/17	270 x 200 x 17 mm	106g
RL16F/27	270 x 200 x 27 mm	144g

RS16 62 x 45 mm
Polster, flach
Pad, flat
Coussinet, plat

RS16A4 45 x 62 mm
Polster für Manschettenknöpfe
Cufflinks Pad
Coussinet pour boutons de manchettes

RS16HA2 62 x 45 mm
Polster für Anhänger mit Haken Nr. 530/8,5 (gold- oder silberfarben)
Pendant Pad, hook no. 530/8,5 (gilt or chrome)
Coussinet pour pendentif, crochet no. 530/8,5 (dorés ou chromés)

RS16HA9 62 x 45 mm
Polster für Anhänger mit Haken Nr. 765 (gold- oder silberfarben)
Pendant Pad, hook no. 765 (gilt or chrome)
Coussinet pour pendentif, crochet no. 765 (dorés ou chromés)

RS16R 62 x 45 mm
erhöhtes Polster für 1 Ring
raised pad for 1 ring
Coussinet pour 1 bague

RS16V 62 x 45 mm
erhöhtes Polster für Ohrringe, hoch
Raised pad for earrings, potrait
Coussinet pour B.O., vertical

RS16V/Q 45 x 62 mm
erhöhtes Polster für Ohrringe, quer
Raised pad for earrings, landscape
Coussinet pour B.O., horizontal

RS16/WiH 62 x 45 mm
Winkelkarte für Ohrringe, hoch
Earring angle pad, portrait
Coussinet pour B.O., vertical

RS16/WiQ 45 x 62 mm
Winkelkarte für Ohrringe, quer
Earring angle pad, landscape
Coussinet pour B.O., horizontal

20 Fächer, Fachmaß: 62 x 35 mm, Bodenunterseite hochgesetzt
20 compartments, size: 62 x 35 mm, with recessed back, stackable
20 compartiments, dimension 62 x 35 mm, avec dos creusé, empilable

RL20F/17	270 x 200 x 17 mm	106g

RS20 62 x 35 mm
Polster, flach
Pad, flat
Coussinet, plat

RS20HA2 62 x 35 mm
Polster für Anhänger mit Haken Nr. 530/8,5 (gold- oder silberfarben)
Pendant pad, hook no. 530/8,5 (gilt or chrome)
Coussinet pour pendentif, crochet no. 530/8,5 (dorés ou chromés)

RS20HA9 62 x 35 mm
für Anhänger mit Haken Nr. 765
Pendant pad, hook no. 765
Coussinet pour pendentif, crochet no. 765

RS20V/Q 35 x 62 mm
erhöhtes Polster für Ohrringe, quer
Earrings pad, landscape
Coussinet pour B.O., horizontal

Maßangaben: Länge x Breite x Höhe| Dimensions: Length x Width x Height | *Dimensions: Longueur x Largeur x Hauteur*

25 Fächer, Fachmaß: 50 x 35 mm für Polster der Serie: RS25, Bodenunterseite hochgesetzt
25 compartments, size: 50 x 35 mm for pads: RS25, with recessed back, stackable
25 compartiments, dimension 50 x 35 mm pour coussinets de la série: RS25, avec dos creusé, empilable

RL25F/17 270 x 200 x 17 mm 106g

25 Fächer, Fachmaß: 50 x 35 mm für Polster der Serie: RS25, Bodenunterseite hochgesetzt
25 compartments, size: 50 x 35 mm for pads: RS25, with recessed back, stackable
25 compartiments, dimension 50 x 35 mm pour coussinets de la série: RS25, avec dos creusé, empilable

RL25F/27 270 x 200 x 27 mm 106g

RS25 50 x 35 mm

Polster, glatt
Pad, flat
Coussinet, lisse

RS25HA2 50 x 35 mm

Polster für Anhänger mit Haken Nr. 530/8,5 (gold- oder silberfarben)
Pendant pad, hook no. 530/8,5 (gilt or chrome)
Coussinet pour pendentif, crochet no. 530/8,5 (dorés ou chromés)

RS25HA9 50 x 35 mm

Polster für Anhänger mit Haken Nr. 765 (gold- oder silberfarben)
Pendant pad, hook no. 765 (gilt or chrome)
Coussinet pour pendentif, crochet no. 765 (dorés ou chromés)

RS25V 50 x 35 mm

erhöhtes Polster für Ohrringe, hoch
Raised earrings pad, portrait
Coussinet pour B.O., vertical

RS25V/Q 35 x 50 mm

erhöhtes Polster für Ohrringe, quer
Raised earrings pad, landscape
Coussinet pour B.O., horizontal

RS25/WiH 50 x 35 mm

Winkelkarte für Ohrringe, hoch
Earring angle pad, portrait
Coussinet pour B.O., vertical

RS25/WiQ 35 x 50 mm

Winkelkarte für Ohrringe, quer
Earring angle pad, landscape
Coussinet pour B.O., horizontal

30 Fächer, Fachmaß: 40 x 35 mm, Bodenunterseite hochgesetzt, für Polster der Serie RS30
30 compartments, size: 40 x 35 mm for pads: RS30, with recessed back, stackable
30 compartiments, dimension 40 x 35 mm, avec dos creusé, empilable, pour coussinets de la série: RS30

RL30F/17 270 x 200 x 17 mm 104g

30 Fächer, Fachmaß: 40 x 35 mm, Bodenunterseite hochgesetzt, für Polster der Serie RS30
30 compartments, size: 40 x 35 mm for pads: RS30, with recessed back, stackable
30 compartiments, dimension 40 x 35 mm, avec dos creusé, empilable, pour coussinets de la série: RS30

RL30F/27 270 x 200 x 27 mm 104g

RS30 40 x 35 mm

Polster, glatt
Pad, flat
Coussinet, lisse

RS30HA2 40 x 35 mm

Polster für Anhänger mit Haken Nr. 530/8,5 (gold- oder silberfarben)
Pendant pad, hook no. 530/8,5 (gilt or chrome)
Coussinet pour pendentif, crochet no. 530/8,5 (dorés ou chromés)

RS30HA9 40 x 35 mm

für Anhänger mit Haken Nr. 765 (gold- oder silberfarben)
Pendant pad, hook no. 765 (gilt or chrome)
pour pendentif, crochet no. 765 (dorés ou chromés)

RS30V 40 x 35 mm

erhöhtes Polster für Ohrringe
Raised earrings pad
Coussinet pour B.O.

RS30/WiH 40 x 35 mm

Winkelkarte für Ohrringe, hoch
Earring angle pad, portrait
Coussinet pour B.O., vertical

RS30/WiQ 35 x 40 mm

Winkelkarte für Ohrringe, quer
Earring angle pad, landscape
Coussinet pour B.O., horizontal

Laden für Ketten & Armbänder | Trays for chains & bracelets | *Plateaux pour chaînes & bracelets*

REBRA

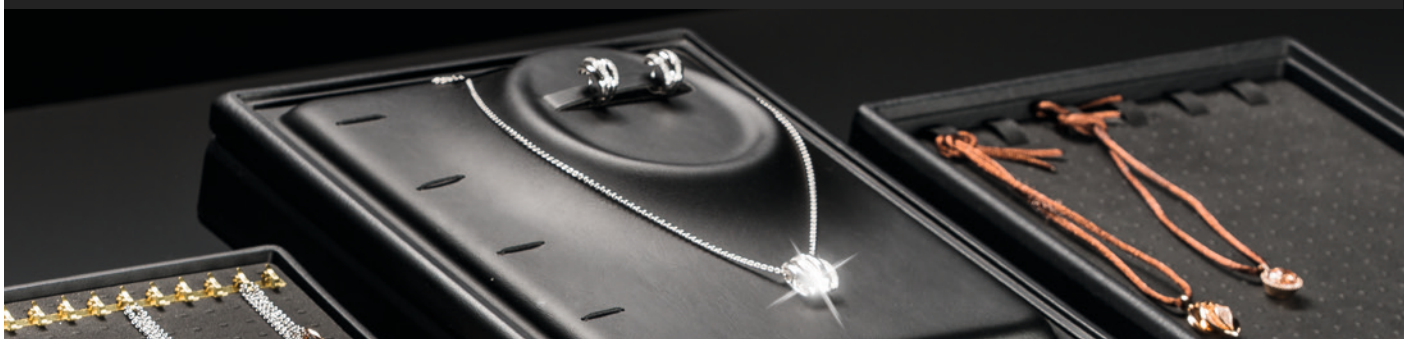

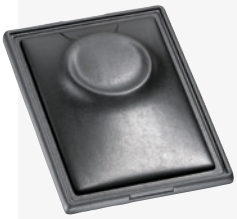

Büstenlade: Collier
Necklace tray
Plateau pour collier

RL02/15 270 x 200 x 15 mm 110g

Büstenlade: Collier, Stecker
Set tray: necklace/earrings
Plateau à parure: Collier, B.O.

RL02A/15 270 x 200 x 15 mm 110g

Büstenlade: Collier, Ring
Set tray: necklace/ring
Plateau à parure: Collier/bague

RL03/15 270 x 200 x 15 mm 110g

Büstenlade: Collier, Ring, Stecker
Set tray: necklace/ring/earrings
Plateau à parure: Collier, bague, B.O.

RL03A/15 270 x 200 x 15 mm 110g

Büstenlade: Collier/Band/Ring/Stecker
Set tray: necklace/bracelet/ring/earrings
Plateau à parure: Coll./Bracelet/Bague/B.O.

RL01/15 270 x 200 x 15 mm 110g

Kettenlade mit 6 Schlaufen
Chain tray with 6 loops
Plateau à 6 boucles

RLD4/1 270 x 200 x 33 mm 213g

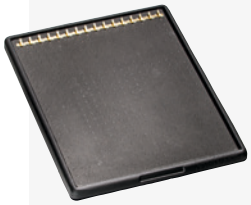

Ketten- und Armbandlade (Hakenleiste: goldfarben)
Chain and bracelet tray (strip of hooks: gilt)
Plateau pour chaînes et bracelets
(crochets: dorés)

RL16G/18 270 x 200 x 18 mm 110g

Ketten- und Armbandlade (Hakenleiste: silberfarben)
Chain and bracelet tray (strip of hooks: chrome)
Plateau pour chaînes et bracelets
(crochets: chromés)

RL16W/18 270 x 200 x 18 mm 110g

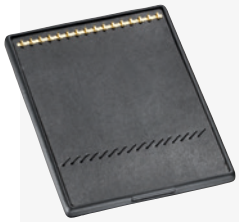

Ketten- und Armbandlade mit 16 Hakenleiste (goldfarben), 16 Gummis
Chain and bracelet tray, 16 hooks (strip of hooks: gilt), 16 elastics
Plateau pour chaînes et bracelets,
16 crochets (dorés), 16 élastiques

RL16GG18 270 x 200 x 18 mm 110g

Ketten- und Armbandlade mit 16 Hakenleiste (silberfarben), 16 Gummis
Chain and bracelet tray, 16 hooks (strip of hooks: chrome), 16 elastics
Plateau pour chaînes et bracelets,
16 crochets (chromés), 16 élastiques

RL16WG18 270 x 200 x 18 mm 110g

Maßangaben: Länge x Breite x Höhe| Dimensions: Length x Width x Height | *Dimensions: Longueur x Largeur x Hauteur*

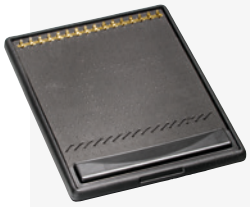

Ketten- und Armbandlade mit 16 Hakenleiste (goldfarben), 16 Gummis + Polytasche
Chain and bracelet tray. 16 hooks (strip of hooks: gilt), 16 elastics + poly pocket.
Plateau pour chaînes et bracelets. 16 crochets (dorés), 16 élastiques + poche en poly.

RL16GT18 270 x 200 x18 mm 110g

Ketten- und Armbandlade mit 16 Hakenleiste (silberfarben), 16 Gummis + Polytasche
Chain and bracelet tray. 16 hooks (strip of hooks: chrome), 16 elastics + poly pocket.
Plateau pour chaînes et bracelets. 16 crochets (chromés), 16 élastiques + poche en poly.

RL16WT18 270 x 200 x 18 mm 110g

Laden für Ringe | Trays for rings | *Plateaux pour bagues*

REBRA

Ringlade + 4 Polster der Serie RE4, Ringhöhe: 35 mm, vertiefte Rückseite
Ring tray + 4 pads RE4, height of ring: 35 mm, recessed back
Plateau à 4 coussinets de la série RE4, hauteur de bague jusqu'à 35 mm, dos creusé

RL4RF/22 270 x 200 x 22 mm 100g

RE4

flaches Polster
Flat pad
Coussinet plat

RE4/5

5er-Ringeinsatz
Insert for 5 rings
Coussinet à 5 fentes bagues

RE4/4KL

Polster mit 4 POLY-Zungen
Pad with 4 poly clips
Coussinet à 4 languettes poly

RE4/5KL

Polster mit 5 POLY-Zungen
Pad with 5 poly clips
Coussinet à 5 languettes poly

RE4/6KL

Polster mit 6 POLY-Zungen
Pad with 6 poly clips
Coussinet à 6 languettes poly

Ringlade, mit 8 herausnehmbaren Rollen. Bodenunterseite hochgesetzt
Ring tray, with 8 removable rolls, with recessed back, stackable
Plateau bagues avec 8 rouleaux amovibles. Avec dos creusé, empilable

RL8W/33 270 x 200 x 33 mm 215g

RL8WL

Ersatzrolle
Spare ring rolls
Rouleaux bagues en vrac

Ringlade für 8 x 3 Ringe (Triset). Bodenunterseite hochgesetzt
Ring tray for 8 x 3 rings (tri sets). With recessed back, stackable
Plateau pour 8 x 3 bagues (trisets). Avec dos creusé, empilable

RL8TRi 270 x 200 x 33 mm 217g

Ringlade mit 9 Wulsten, 8 Ringreihen Bodenunterseite hochgesetzt
Ring tray with 9 rolls. With recessed back, stackable
Plateau bagues avec 9 rouleaux. Avec dos creusé, empilable

RL9W/33 270 x 200 x 33 mm 280g

Ringlade, 3 x 4 Einzelbäckchen (für breite Ringe). Bodenunterseite hochgesetzt
Tray for 12 wide rings. With recessed back, stackable
Plateau pour 12 bagues avec corps large. Avec dos creusé, empilable

RL12RZ 270 x 200 x 33 mm 218g

Ringlade, 3 x 5 Einzelbäckchen (für breite Ringe). Bodenunterseite hochgesetzt
Tray for 15 wide rings. With recessed back, stackable
Plateau pour 15 bagues avec corps large. Avec dos creusé, empilable

RL15RZ 270 x 200 x 33 mm 238g

Ringlade, 3 x 5 Einzelbäckchen (für Trauringe). Bodenunterseite hochgesetzt
Tray for 15 x 2 rings (wedding bands). With recessed back, stackable
Plateau muni de 3 x 5 cases à doubles fentes pour alliances. Avec dos creusé, empilable

RL15TR 270 x 200 x 33 mm 258g

Ringlade, 4 x 6 Einzelbäckchen (für breite Ringe). Bodenunterseite hochgesetzt
Tray for 24 wide rings. With recessed back, stackable
Plateau pour 24 bagues avec corps large. Avec dos creusé, empilable

RL24RZ 270 x 200 x 33 mm

Ringlade für 28 Ringe bis 3 mm Ringschiene. Ringhöhe: 21 mm
Ring tray for 28 rings. Takes rings up to 3 mm in width and 21 mm in height
Plateau à 28 bagues, largeur corps de bague jusqu à 3 mm, hauteur de bague jusqu'à 21 mm

RL28RA21 270 x 200 x 21 mm

Ringlade, 4 x 6 Einzelbäckchen für Trauringe. Bodenunterseite hochgesetzt
Tray for 24 x 2 rings (wedding bands). With recessed back, stackable
Plateau muni de 4 x 6 cases à doubles fentes pour alliances. Avec dos creusé, empilable

RL24TR 270 x 200 x 33 mm

Lade mit 21-H-Schlitzen schachbrettartig angeordnet (2-farbig abgesetzt), stapelbar
Ring tray for 21 rings, stackable
Plateau bagues à 21 fentes en quinconce, empilable

RL21RA27 270 x 200 x 27 mm

Ringlade für 28 Ringe bis 5 mm Ringschiene. Ringhöhe: 21 mm
Ring tray for 28 rings. Takes rings up to 5 mm in width and 21 mm in height
Plateau à 28 bagues, largeur corps de bague jusqu à 5 mm, hauteur de bague jusqu'à 21 mm

RL28R/21 270 x 200 x 21 mm 85g

Ringlade, 4 x 6 Einzelbäckchen, Bodenunterseite hochgesetzt
Tray for 24 rings. With recessed back, stackable
Plateau pour 24 bagues. Avec dos creusé, empilable

RL24R 270 x 200 x 33 mm

Maßangaben: Länge x Breite x Höhe| Dimensions: Length x Width x Height | *Dimensions: Longueur x Largeur x Hauteur*

Laden für Uhren & Armreife | Trays for watches & bracelets | *Plateaux pour montres & bracelets rigides*

REBRA

Lade, 4 Fächer ca. 240 x 42 mm, Bodenunterseite hochgesetzt, stapelbar
Tray, 4 compartments approx. 240 x 42 mm, with recessed back, stackable
Plateau, 4 compartiments env. 240 x 42 mm, avec dos creusé, empilable

RL4T/18 270 x 200 x 18 mm 100g

Lade, 6 Fächer ca. 240 x 28 mm, Bodenunterseite hochgesetzt, stapelbar
Tray, 6 compartments approx. 240 x 28 mm, with recessed back, stackable
Plateau, 6 compartiments env. 240 x 28 mm avec dos creusé, empilable

RL6T/18 270 x 200 x 18 mm 100g

Lade, 5 Fächer ca. 240 x 33 mm, Bodenunterseite hochgesetzt, stapelbar
Tray, 5 compartments approx. 240 x 33 mm, with recessed back, stackable
Plateau, 5 compartiments env. 240 x 33 mm avec dos creusé, empilable

RL5T/18 270 x 200 x 18 mm 100g

Lade, 10 Fächer ca. 23 x 170 mm, Bodenunterseite hochgesetzt, stapelbar
Tray, 10 compartments approx. 23 x 170 mm, with recessed back, stackable
Plateau, 10 compartiments env. 23 x 170 mm avec dos creusé, empilable

RL10T/18 270 x 200 x 18 mm 100g

Lade, 2 gefederte Klappen, gewölbt, Bodenunterseite hochgesetzt
Tray, domed, with 2 elasticated flaps, top and bottom, with recessed back, stackable
Plateau bombé, 2 rabats à élastiques, avec dos creusé, empilable

RLD3 270 x 200 x 33 mm 263g

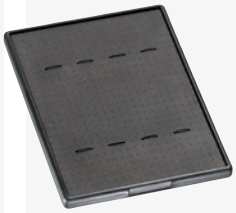

Lade mit 2 x 4 Gummis für 4 Uhren, Bodenunterseite hochgesetzt
Tray with 2 x 4 elastics for 4 watches, with recessed back, stackable
Plateau à 2 x 4 élastiques pour 4 montres, avec dos creusé, empilable

RL4U/18 270 x 200 x 18 mm 103g

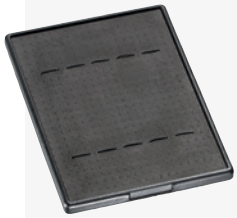

Lade mit 2 x 5 Gummis für 5 Uhren, Bodenunterseite hochgesetzt
Tray with 2 x 5 elastics for 5 watches, with recessed back, stackable
Plateau à 2 x 5 élastiques pour 5 montres, avec dos creusé, empilable

RL5U/18 270 x 200 x 18 mm 103g

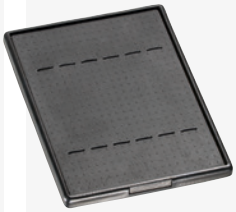

Lade mit 2 x 6 Gummis für 6 Uhren, Bodenunterseite hochgesetzt
Tray with 2 x 6 elastics for 6 watches, with recessed back, stackable
Plateau à 2 x 6 élastiques pour 6 montres, avec dos creusé, empilable

RL6U/18 270 x 200 x 18 mm 103g

Lade für 8 breite Uhren inklusive Spangen SP11, Bodenunterseite hochgesetzt
Watch tray with 8 supports (SP11), with recessed back, stackable
Plateau pour montres à 8 supports montres (SP11), avec dos creusé, empilable

RL8U/48 270 x 200 x 48 mm 100g

Lade für 10 Uhren, inklusive 10 Spangen SP11, Bodenunterseite hochgesetzt
Watch tray with 10 supports SP11, with recessed back, stackable
Plateau pour montres à 10 supports montres SP11, avec dos creusé, empilable

RL10U/48 270 x 200 x 48 mm 100g

Uhrspange, transparent
Transparent watch support
Support montre transparent

SP11

2-tlg. Armreiflade, Bodenunterseite hochgesetzt
Bangle tray, 2 parts, with recessed back, stackable
Plateau en 2 parties pour bracelets rigides, avec dos creusé, empilable

RL30/90 270 x 200 x 90 mm 320g

RL30Z

Abstandspolster
Divider pads
Coussinets d'éspacement

2-tlg. Armreiflade (mit 3 x 9 Wulsten), Bodenunterseite hochgesetzt
Bangle tray, 2 parts, with 3 x 9 rolls, with recessed back, stackable
Plateau en 2 parties pour bracelets rigides avec 3 x 9 rouleaux, avec dos creusé, empilable

RL31/90 270 x 200 x 90 mm 400g

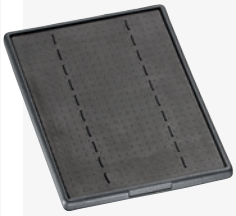

Lade mit 2 x 10 Gummis für Kugelschreiber, Bodenunterseite hochgesetzt
Tray with 2 x 10 elastics for 10 pens, with recessed back, stackable
Plateau à 2 x 10 élastiques pour 10 stylos à bille, avec dos creusé, empilable

RL18/18 270 x 200 x 18 mm 103g

Zwischenrahmen
Spacer
Cadre réhausseur

RLZ/17 227 x 200 x 17 mm

Zwischenrahmen
Spacer
Cadre réhausseur

RLZ/33 227 x 200 x 33 mm

Maßangaben: Länge x Breite x Höhe| Dimensions: Length x Width x Height | *Dimensions: Longueur x Largeur x Hauteur*

Set-Laden | Set trays | *Plateaux à parure*

REBRA

zzgl. Polster
excl. pads
hors cartes

Lade mit 2 x 3 vertikalen Polyfächern 52 x 35 mm und 3 Tri-Set Bäckchen, zzgl. Karten
Set tray with 2 x 3 deep poly compartments 52 x 25 mm portrait, and 3 ring containers for 3 x 3 rings, plus pads
Plateau à parure à 2 x 3 compartiments en poly surélevés 52 x 35 mm verticaux, et 3 cases de bagues „triset", cartes à commander séparément

RLD33V 270 x 200 x 33 mm

Set-Lade für 2 x 3 Ringe (WA/R16), 2 x 3 Fächer für RS 25 Hochformat und 2 x 3 Fächer für RS30 Querformat, zzgl. Karten
Set tray with 2 x 3 rings (R16) , 2 x 3 comp. RS30 (landscape), 2 x 3 comp. RS25 (portrait), plus pads
Plateau à parure avec 2 x: 3 compartiments RS30 horizontaux, 3 comp. RS25 verticaux et 3 fentes pour bagues, cartes à commander séparément

RLD22A 270 x 200 x 33 mm

Set-Lade, Platte 3 mm Schaum/Unterbau 6 mm. Links: 3 Ringschlitze (WA/R16). Mitte: 3 Klappen für Collier mit je 2 Einschnitten in jeder Klappe oben. Rechts: 3 Fächer für RS30 (Hochformat), zzgl. Karten
Set tray with 3 ring slots, 3 necklace flaps with resp. 2 slits on top and 3 compartments for RS30 (portrait), plus pads
Plateau à parure avec 3 fentes pour bagues, 3 rabats pour colliers avec resp. 2 fentes et 3 comp. RS30 verticaux, cartes à commander séparément

RLD11A 270 x 200 x 33 mm

Lade, Querformat mit 2 x 5 Polyfächern 52 x 35 mm vertieft,darunter 5 Ringbäckchen, zzgl. Karten
Set tray with 2 x 5 deep poly compartments 52 x 35 mm and 5 ring containers, plus pads
Plateau à parure à 2 x 5 compartiments en poly surélevés 52 x 35 mm et 5 cases de bagues, cartes à commander séparément

RLD35V 270 x 200 x 33 mm

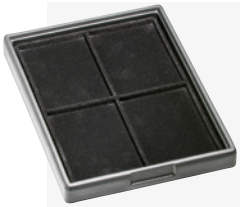

Lade mit 2 x 2 Fächer, flach, 83 x 118 mm
Set tray with 2 x 2 flat compartments 83 X 118 mm
Plateau à parure à 2 x 2 compartiments plat 83 x 118 mm

RL4TF/27 270 x 200 x 27 mm
RL4TF/33 270 x 200 x 33 mm

Lade Querformat, mit 2 x 5 Polyfächern 52 x 35 mm,vertieft, darunter 5 Trauringbäckchen (Groß/Quadratisch), zzgl. Karten
Set tray with 2 x 5 deep poly compartments 52 X 35 mm and 5 big square ring containers for wedding bands, plus pads
Plateau à parure à 2 x 5 compartiments en poly surélevés 52 x 35 mm et 5 cases de bagues (grandes/ carrées) pour alliances, cartes à commander séparément

RLD35TR 270 x 200 x 33 mm

Abschlussdeckel flach
Top lid
Couvercle

RA1/16 270 x 200 x 16 mm 78g

Abschlussdeckel für Büstenladen RL01/15
Top lid for trays with raised neck RL01/15
Couvercle pour plateaux a parure largeur, RL01/15

RA1G/48 270 x 200 x 48 mm 140g

Abschlussdeckel für Büstenladen RL02/15 und RL03/15 (Büste mittig)
Top lid for trays with raised neckform RL02/15 and RL03/15 (centered bust)
Couvercle pour plateau bustes RL02/15 et RL03/15 tambour au centre

RA1GM 270 x 200 x 48 mm 140g

Polster für Set-Laden | Pads for set trays | *Coussinets pour plateaux à parure*

REBRA

5S/H

Karte für Anhänger, hoch
Pendant pad, portrait
Carte pour pendentif, verticale
52 x 35 mm

5S/HA9

Karte für Anhänger, Haken 765 (gold- oder silberfarben)
Pendant pad, hook 765
(gilt or chrome)
Carte pour pendentif, crochet 765 (dorés ou chromés)
52 x 35 mm

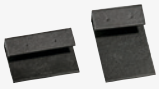

5S/WiQ
5S/WiH

Winkelkarte für Stecker
Angle pad for drop stud earring
Carte recourbée pour clous d´oreilles
35 x 52 mm
52 x 35 mm

5S/TH

Karte für Kette mit Anhänger
Chain & Pendant Pad
Carte pour chaîne avec pendentif
52 x 35 mm

5S/DH

Karte für Ohrringe
Drop earrings pad
Carte pour B.O.
52 x 35 mm

5S/iH

Karte für Stecker
Pad for drop stud earrings
Carte pour clous d´oreilles
52 x 35 mm / 35 x 52 mm

5W

Karte für Anhänger
Pendant pad
Carte pour pendentif
35 x 35 mm

5W/HA9

Karte für Anhänger, Haken 765 (gold- oder silberfarben)
Pendant pad, hook 765
(gilt or chrome)
Carte pour pendentif, crochet 765 (dorés ou chromés)
35 x 35 mm

5W/Wi

Winkelkarte für Stecker
Angle pad for drop stud earrings
Carte recourbée pour clous d´oreilles
35 x 35 mm

5W/i

Karte für Stecker
Pad for drop stud earrings
Carte pour clous d´oreilles
35 x 35 mm

5W/i/6

Karte für Hängestecker
Pad for drop stud earrings
Carte pour clous d´oreilles
35 x 35 mm

5W/D

Karte für Ohrringe
Pad for drop earrings
Carte pour B.O.
35 x 35 mm

V118H

Karte für Anhänger, hoch
Pendant pad, portrait
Carte pour pendentif, verticale
118 x 82 mm

V118/WiH

Winkelkarte für Ohrringe, hoch
Earring angle pad, portrait
Carte pour B.O., verticale
118 x 82 mm

V118GA1

Karte für Set, Kette mit Anhänger, Armband und Ohrschmuck
Pad for chain with pendant, bracelet and earrings
Carte pour chaîne avec pendentif, bracelet et B.O.
118 x 82 mm

Maßangaben: Länge x Breite x Höhe| Dimensions: Length x Width x Height | *Dimensions: Longueur x Largeur x Hauteur*

Original Polstergrößen | Actual Pad Sizes | *Tailles réelles de coussinets*

REBRA

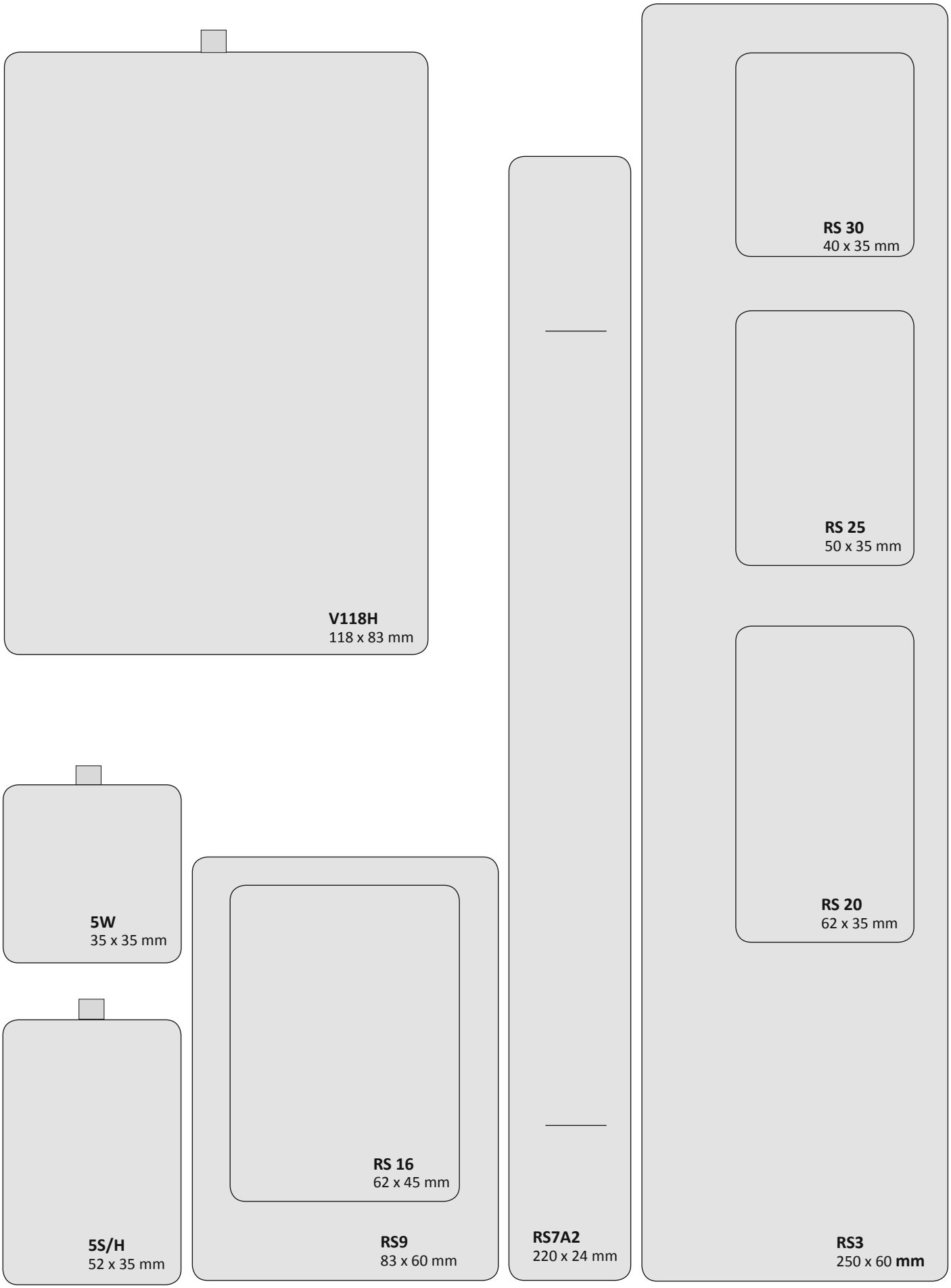

Koffer | Cases | *Marmottes* REBRA

DER VIELSEITIGE

Softbag Travel Line mit strapazierfähigem „Glencheck“ Stoff in Schwarz. Teleskopgriff, variabler Innenraum.
Softbag Travel Line with durable fabric „Glencheck“ in black. Telescopic handle, customisable interior
Sac de transport Travel Line avec tissu résistant „Glencheck“ en noir. Poignée télescopique, aménagement intérieur flexible

FTL-01
Dim. innen/int.:
630 x 320 x 270 mm
Dim. außen/ext.:
700 x 360 x 360 mm

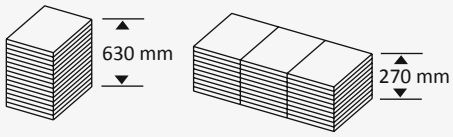

Maßangaben: Länge x Breite x Höhe| Dimensions: Length x Width x Height | *Dimensions: Longueur x Largeur x Hauteur*

DER VIELFLIEGER

Softbag Travel Line mit strapazierfähigem „Glencheck“ Stoff in Schwarz. Teleskopgriff, variabler Innenraum.
Softbag Travel Line with durable fabric „Glencheck“ in black. Telescopic handle, customisable interior
Sac de transport Travel Line avec tissu résistant „Glencheck“ en noir. Poignée télescopique, aménagement intérieur flexible

FTL-02
Dim. innen/int.:
450 x 330 x 170 mm
Dim. außen/ext.:
530 x 370 x 250 mm

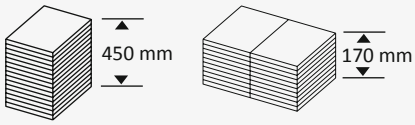

DER KLASSIKER

Koffer, stabile Aluminiumprofile, PVC beschichtetes Pappel-sperrholzgehäuse, unterschiedliche Oberflächen wählbar
Case, solid aluminium profiles, PVC laminated plywood shell, different surfaces available
Valise, entourage en alu, corps en bois avec surface en PVC, différentes finitions extérieures possibles

FAF-RE1
Dim. innen/int.:
548 x 208 x 375 mm 4 kg

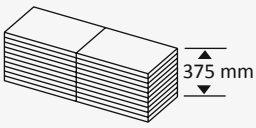

DAS LEICHTGEWICHT

Musterkoffer aus Nylon mit Reißverschluß
Nylon bag with zipper
Sac en nylon à fermeture éclair

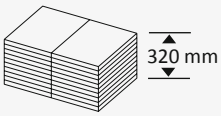

RK610
350 x 285 x 440 mm 1,0 kg

DER STYLISCHE

Schalenkoffer Air-Line, in zwei Farben und zwei Größen erhältlich
Solid Multiwheel trolley Air-Line, available in two colours and two sizes
Valise rigide Air-Line, en deux couleurs et deux tailles disponibles

FLI-01
Dim. innen/int.:
500 x 400 x 260 mm
Dim. außen/ext.:
545 x 495 x 315 mm

FLI-02
Dim. innen/int.:
580 x 425 x 225 mm
Dim. außen/ext.:
600 x 450 x 280 mm

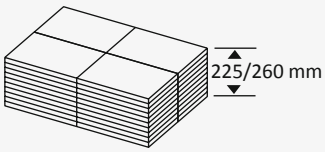

Attractive details

Combination lock protects your contents

99200 Schwarz
Black
noir

Sturdy corner wheels

Ergonomic handle

99120 Silber
Silver
argenté

Innenraum mit hochwertigem Stoff ausgekleidet, zusätzliche Einlagen möglich
Inside lined with high-quality textile, additional inserts possible
habillage intérieur en tissu de grande qualité, possibilité de fabriquer des mousses compartimentées

Maßangaben: Länge x Breite x Höhe| Dimensions: Length x Width x Height | *Dimensions: Longueur x Largeur x Hauteur*

DER KOMPAKTE

BOARDCASE

Boardcase, ABS-Material mit schwarzem Schaumstoff ausgeschlagen, für 2 Ladenstapel jeweils à 165 mm
Boardcase, ABS-Material, lined with black foam to take 2 stacks of trays height 165 mm
Bagage cabine en ABS, habillage intérieur de mousse noire, espace utile pour 2 piles de plateaux, hauteur max. 165mm

RK637
Dim. innen/int. ca.: 440 x 340 x 165 mm

Case available in black or silver

High quality profile alu nature anodized or black powder coated

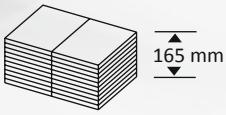

DER ALLROUNDER

MEDIUM SIZE

Rebra Koffer, ABS-Material mit schwarzem Schaumstoff ausgeschlagen, für 2 Ladenstapel jeweils 390 mm
Case, ABS-Material, lined with black foam to take 2 stacks of trays height 390 mm
Valise Rebra en ABS, habillage intérieur de mousse noire, espace utile pour 2 piles de plateaux, hauteur max. 390mm

RK636
Dim. innen/int.: 567 x 407 x 205 mm

Case available in black or silver

High quality profile Alu anodized or black

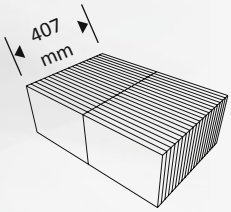

DAS RAUMWUNDER

Rebra Koffer, ABS-Material mit schwarzem Schaumstoff ausgeschlagen, für 3 Ladenstapel jeweils 390 mm
Case, ABS-Material, lined with black foam to take 3 stacks of trays height 390 mm
Valise Rebra en ABS, habillage intérieur de mousse noire, espace utile pour 3 piles de plateaux, hauteur max. 390mm

RK635
Dim. innen/int. ca.: 622 x 407 x 275 mm

Case available in black or silver

High quality profile Alu anodized or black

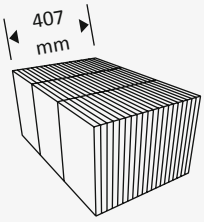

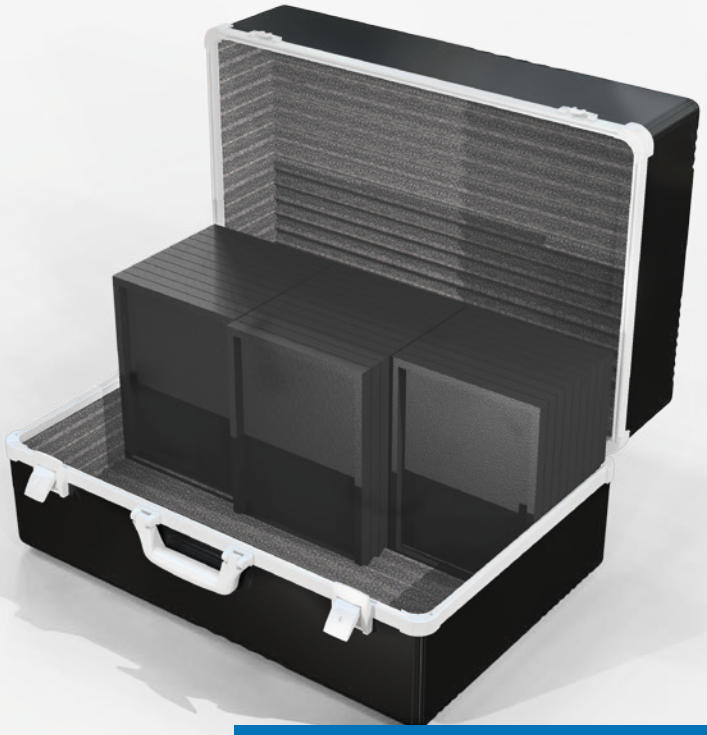

LARGE SIZE

ROBUST

INNOVATIVE AND MODERN DESIGN

STRONG METALLIC HANDLE

Maßangaben: Länge x Breite x Höhe| Dimensions: Length x Width x Height | *Dimensions: Longueur x Largeur x Hauteur*

Zubehör | Accessories | *Accessoires*

REBRA

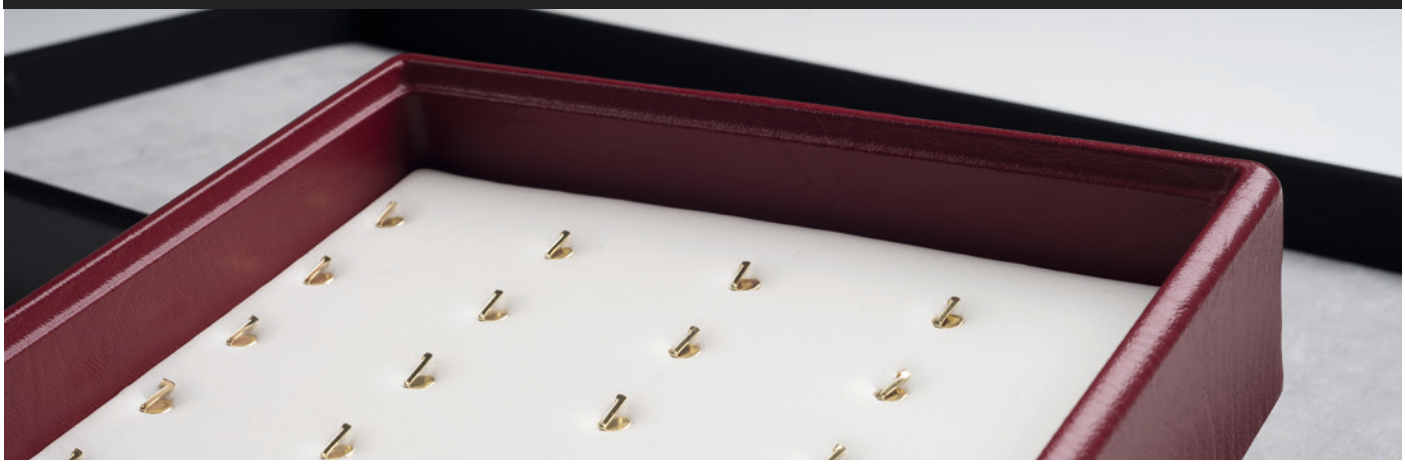

Manschettenknopfhalter „Klammer“, transparent. VP-Einheit: 100 Stück
Cufflink bracket, transparent. Packing unit: 100 pieces
Attaches pour boutons de manchettes, transparents. Emballage: 100 pièces

KL51

Manschettenknopfhalter „Bügel“ transparent. VP-Einheit: 100 Stück
Cufflink bracket, transparent (Packing unit: 100 pieces). Packing unit: 100 pieces
Crochets souples pour boutons de manchettes, transparents. Emballage: 100 pièces

KL53

Clip für 1 Ring, Befestigung von Armbändern, Krawattennadeln, Sets etc. VP-Einheit: 100 Stück. In Transparent, Schwarz oder Weiß.
Clip for 1 ring, bracket for bracelets, tie-pins, sets, etc., Packing unit 100 pieces, clear., black or white.
Clip pour 1 bague ou pour fixer bracelet, parure, épingle à cravate, etc. Emballage: 100 pièces. Transp., noir et blanc

KL60/8 L: 8 mm

Clip für 2 Ringe, Befestigung von Armbändern, Krawattennadeln, Sets etc. VP-Einheit: 100 Stück. In Transparent, Schwarz oder Weiß.
Clip for 2 rings, bracket for bracelets, tie-pins, sets, etc., Packing unit 100 pieces, clear, black or white.
Clip pour 2 bagues ou pour fixer bracelet, bracelet, parure, épingle à cravate, etc. Emballage: 100 pièces. Transp., noir et blanc

KL60/14 L: 14 mm

Polyklammer für Ringe, transparent
Poly-Clip for rings, transparent
Poly-Clip pour bague, transp.

KL1000

Anhängerhaken
Hooks for pendants
Crochets pour pendentifs

751G **gold** / gilt / *dorés*
751W **silber** / chrome / *chromés*

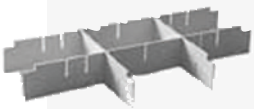

Rastersteg (weiß), für Lade RL1/48, kurz
Adjustable dividers (white), for tray RL1/48, short
Séparation amovible (blanche), pour plateau, RL1/48, courte

RD748K

Rastersteg (weiß), für Lade RL1/48, lang
Adjustable dividers (white), for tray RL1/48, long
Séparation amovible (blanche), pour plateau, RL1/48, longue

RD748L

Preisklappe für Lade RL16
Pricing system for tray RL16
Plaquette d‘affichage de prix pour plateau RL16

RL16P

Klettverschlussband (Haft + Flausch), per Lfm
Velcro strips, tape per meter
Bande velcro, au mètre

7030/7031 20 mm

Klettband-Gurte, schwarz
Velcro strap in black
Courroie velcro noire

7025/100 1000 mm
7025/130 1300 mm
7025/150 1500 mm
7025/180 1800 mm

Abnehmbarer Trolley mit Teleskopgriff für Montage an Koffer FAF-RE1. Lieferbar in schwarz, Rollendurchmesser: 125 mm Griffgesamtlänge: 980 mm
Detachable trolley with telescopic handle to be fitted on case FAF-RE1. Available in black, diameter of wheels: 120 mm, length of handle: 980 mm
Trolley amovible avec poignée télescopique pour marmottes FAF-RE1. Livrable en noir Diamètre des roues: 120 mm long. poignée: 980 mm

FA-TA125

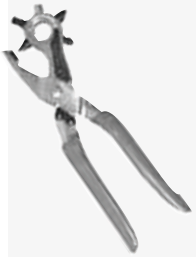

REBRA-Universalzange für Anhängerhaken, Creolenhaken, Ring-Clip, Ohrringschlitze, incl. Zubehörbox
REBRA universal pincers enabling you to attach various accessories. Price includes tool box
Pince universelle REBRA pour toutes les fixations de notre système, boîte outillage incluse

DS/Z1

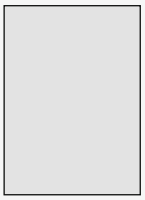

4 mm Bodenpolster, selbstklebend (auf Rückseite der Lade anbringen)
4 mm self-adhesive base padding. To be attached to the exterior of tray.
Mousse 4 mm autocollante pour le fond extérieur du plateau

RD1/4

Farbzuschlag für Lackierungen in Sonderfarbe (ab 20 St. möglich)
Tray surcharge for special colours (minimum order quantity 20 pcs.)
Supplément pour plateaux laqué en couleur spéciale (quantité minimum de commande de 20 pcs.)

RD/F1

VARIETY OF MATERIALS

VARIETY OF COLOURS

VARIETY OF INTERIORS

3 TRAY SIZES

SERIE VARIO NORM

Flexibilität als Markenzeichen, das ist Vario Norm. Zur Inszenierung einzelner Schmuckstücke oder ganzer Sets. Die Kombination an Materialien und Farben bietet Ihnen nahezu unbegrenzte Möglichkeiten zur Gestaltung Ihrer eigenen Präsentationsladen und der darauf abgestimmten Koffer.

The Vario Norm presentation series is characterised by flexibility. For staging individual pieces of jewellery or complete sets. The combination of materials and colours offers nearly unlimited possibilities for designing your own presentation trays and matching cases.

Vario Norm représente vraiment la polyvalence. Pour mettre en valeur un bijou seul ou une collection. La combinaison de matériaux et de couleurs offre un champ de création pratiquement illimité dans le domaine des plateaux de présentation et des marmottes.

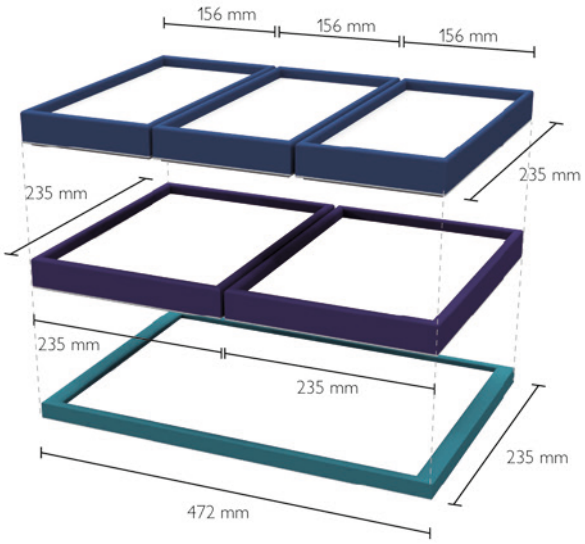

1 flaches Taftfach
1 flat taffeta compartment
1 compartiment taffetas plat

4230A 472 x 235 x 18/25 mm

1 ausgeschlagenes Fach ca. 458 x 221 mm (nicht für Karten)
1 lined compartment approx. 458 x 221 mm (not for pads)
1 compartiment gainé environ 458 x 221 mm (pas pour cartes)

4230C 472 x 235 x 18/25 mm

Wattierte Platte mit 2 Ausheber
Plain pad with 2 tabs
Carte gainée, rembourrée à 2 languettes

5B 459 x 222 mm

1 Taftfach, mit Ausgleich
1 taffeta compartment with inner edging
1 compartiment taffetas avec entourage intérieur

4100 235 x 235 x 18/25 mm

1 ausgeschlagenes Fach ca. 221 x 221 mm (nicht für Karten)
1 lined compartment approx. 221 x 221 mm (not for pads)
1 compartiment gainé environ 221 x 221mm (pas pour cartes)

4100C 235 x 235 x 18/25 mm

Platte, glatt
Plain pad
Carte gainée, rembourrée

5A 209 x 209 mm

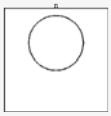

Platte mit rundem Tambour (Ø 120mm)
Pad with a round raised neck form (Ø 120mm)
Idem mais avec tambour surélevé rond (Ø 120mm)

5A/TA 209 x 209 mm

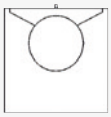

Wie Modell 5A/TA, zusätzlich mit Gummispanner
Like 5A/TA plus elastics at the top
Comme 5A/TA plus une boucle élastique en haut

5A/TA/5 209 x 209 mm

1 flaches Taftfach
1 flat taffeta compartment
1 compartiment taffetas plat

4700 235 x 156 x 18/25 mm

1 ausgeschlagenes Fach ca. 221 x 142 mm (nicht für Karten)
1 lined compartment approx. 221 x 142 mm (not for pads)
1 compartiment gainé environ 221 x 142 mm (pas pour cartes)

4700C 235 x 156 x 18/25 mm

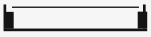

1 tiefes Taftfach (mit Hohlraum unter Karte)
1 deep taffeta compartment (with recess below pad)
1 compartiment taffetas surélevé (avec de l'espace sous cartouches)

4700V 235 x 156 x 25 mm

Wattierte Platte
Plain pad, portrait
Carte gainée rembourrée, verticale

5G/H 221 x 143 mm

Platte mit rundem Tambour (140 x 84)
Pad with a round raised neck form
Idem mais avec tambour rond surélevé

5G/TA 221 x 143 mm

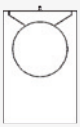

Wie Modell 5G/TA, zusätzlich mit Gummispanner
Like 5G/TA plus elastics at the top
Comme 5G/TA plus une boucle élastique en haut

5G/TA/5 221 x 143 mm

Maßangaben: Länge x Breite x Höhe| Dimensions: Length x Width x Height | *Dimensions: Longueur x Largeur x Hauteur*

3 Taftfächer
3 taffeta compartments
3 compartiments taffetas plats

4244 472 x 235 x 18/25 mm

3 ausgeschlagene Fächer ca. 151 x 220 mm (nicht für Karten)
3 lined compartments approx. 151 x 220 mm (not for pads)
3 compartiments gainés env. 151 x 220 mm (non destinés à des cartes)

4244C 472 x 235 x 18/25 mm

Platte, glatt
Plain pad, portrait
Carte gainée rembourrée, verticale

5C/H 221 x 151 mm

Platte mit rundem Tambour (Ø 120 mm)
Pad with a round raised neck form (Ø 120 mm)
Idem mais avec tambour surélevé rond (Ø 120mm)

5C/TA 221 x 151 mm

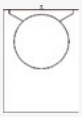

Wie Modell 5C/TA, zusätzlich mit Gummispanner
Like 5C/TA plus elastics at the top
Comme 5C/TA plus une boucle élastique en haut

5C/TA/5 221 x 151 mm

2 Taftfächer
2 taffeta compartments
2 compartiments taffetas plats

4101 235 x 235 x 18/25 mm

2 ausgeschlagene Fächer ca. 221 x 104 mm (nicht für Karten)
2 lined compartments approx. 221 x 104 mm (not for pads)
2 compartiments gainés env. 221 x 104 mm (non destinés à des cartes)

4101C 235 x 235 x 18/25 mm

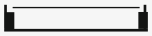

2 tiefe Taftfächer (mit Hohlraum unter Karte)
2 deep taffeta compartments (with recess below pad)
2 compartiments taffetas surélevés (avec de l'espace sous cartouche)

4101V 235 x 235 x 25 mm

Platte, glatt
Plain pad, portrait
Carte lisse gainée rembourrée, verticale

5D/H 209 x 105 mm

Platte, glatt
Plain pad, landscape
Carte lisse gainée rembourrée, horizontale

5D/Q 105 x 209 mm

Platte mit 2 Ketteneinschnitten, rückwärtige Tasche
With 2 slits for chain, back pocket
Avec 2 fentes pour chaîne, poche au dos

5D/TH 209 x 105 mm

Platte mit ovalem Tambour (141 x 85 mm)
Pad with an oval raised neck form
Idem mais avec tambour surélevé oval

5D/TA 209 x 105 mm

Wie Modell 5D/TA, zusätzlich mit Gummispanner
Pad with an oval raised neck form and elastics at the top
comme modèle 5D/TA plus une boucle élastique en haut

5D/TA/5 209 x 105 mm

2 Taftfächer
2 taffeta compartments
2 compartiments taffetas plats

4706 235 x 156 x 18/25 mm

2 ausgeschlagene Fächer ca. 107 x 142 mm (nicht für Karten)
2 lined compartments approx. 107 x 142 mm (not for pads)
2 compartiments gainés env. 107 x 142 mm (non destinés à des cartes)

4706C 235 x 156 x 18/25 mm

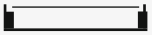

2 tiefe Taftfächer (mit Hohlraum unter Karte)
2 deep taffeta compartments (with recess below pad)
2 compartiments taffetas surélevés (avec de l'espace sous cartouche)

4706V 235 x 156 x 25 mm

Karte für Anhänger, hoch
Plain pad, portrait
Carte pour pend., verticale

5T/H 143 x 108 mm

Karte für Broschen, quer
Pad for brooch, landscape
Carte pour broche, horizontale

5T/Q 108 x 143 mm

Karte für Kette mit Anhänger, hoch
Pad for chain with pendant, portrait
Carte pour chaîne avec pendentif, verticale

5T/TH 143 x 108 mm

Karte für Kette mit Anhänger, quer
Pad for chain with pendant, landscape
Carte pour chaîne avec pendentif, horizontale

5T/TQ 108 x 143 mm

12 Taftfächer
12 taffeta compartments
12 compartiments taffetas plats

4239 472 x 235 x 18 mm

12 ausgeschlagene Fächer ca. 34 x 220 mm (nicht für Karten)
12 lined compartments
approx. 34 x 220 mm (not for pads)
12 compartiments gainés env. 34 x 220 mm (non destinés à des cartes)

4239C 472 x 235 x 18/25 mm

Karte für Armband mit 2 Gummis
Pad with 2 elastics for bracelet
Carte rembourrée gainée munie de 2 élastiques

5E 35 x 210 mm

6 flache Taftfächer
6 flat taffeta compartments
6 compartiments taffetas plats

4107 235 x 235 x 18 mm

4 flache Taftfächer
4 flat taffeta compartments
4 compartiments taffetas plats

4711 235 x 156 x 18 mm

6 ausgeschlagene Fächer ca. 34 x 220 mm (nicht für Karten)
6 lined compartments
approx. 34 x 220 mm (not for pads)
6 compartiments gainés env. 34 x 220 mm (non destinés à des cartes)

4107C 235 x 235 x 18/25 mm

4 ausgeschlagene Fächer ca. 220 x 34 mm (nicht für Karten)
4 lined compartments
approx. 220 x 34 mm (not for pads)
4 compartiments gainés env. 220 x 34 mm (non destinés à des cartes)

4711C 235 x 156 x 18/25 mm

Maßangaben: Länge x Breite x Höhe| Dimensions: Length x Width x Height | *Dimensions: Longueur x Largeur x Hauteur*

16 flache Taftfächer
16 flat taffeta compartments
16 compartiments taffetas plats

4238 472 x 235 x 18 mm

16 ausgeschlagene Fächer
ca. 24 x 220 mm (nicht für Karten)
16 lined compartments
approx. 24 x 220 mm (not for pads)
16 compartiments gainés env. 24 x 220 mm
(non destinés à des cartes)

4238C 472 x 235 x 18/25 mm

8 flache Taftfächer
8 flat taffeta compartments
8 compartiments taffetas plats

4108 235 x 235 x 18 mm

8 ausgeschlagene Fächer
ca. 24 x 220 mm (nicht für Karten)
8 lined compartments
approx. 224 x 220 mm (not for pads)
8 compartiments gainés env. 24 x 220 mm
(non destinés à des cartes)

4108C 235 x 235 x 18/25 mm

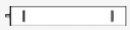

Karte für Armband mit 2 Gummis
Pad with 2 elastics for bracelet
Carte rembourrée gainée munie de 2 élastiques

5F 25 x 210 mm

5 flache Taftfächer
5 flat taffeta compartments
5 compartiments taffetas plats

4712 235 x 156 x 18 mm

5 ausgeschlagene Fächer
ca. 220 x 24 mm (nicht für Karten)
5 lined compartments
approx. 220 x 24 mm (not for pads)
5 compartiments gainés env. 220 x 24 mm
(non destinés à des cartes)

4712C 235 x 156 x 18/25 mm

16 flache Taftfächer
16 flat taffeta compartments
16 compartiments taffetas plats

4140 235 x 235 x 18/25 mm

16 ausgeschlagene Fächer
ca. 110 x 24 mm (nicht für Karten)
16 lined compartments
approx. 110 x 24 mm (not for pads)
16 compartiments gainés env. 110 x 24 mm
(non destinés à des cartes)

4140C 235 x 235 x 18/25 mm

10 flache Taftfächer
10 flat taffeta compartments
10 compartiments taffetas plats

4773 235 x 156 x 18/25 mm

10 ausgeschlagene Fächer
ca. 109 x 24 mm (nicht für Karten)
10 lined compartments
approx. 109 x 24 mm (not for pads)
10 compartiments gainés env. 109 x 24 mm
(non destinés à des cartes)

4773C 235 x 156 x 18/25 mm

Karte für Anhänger/Brosche
Pad for pendant/brooch
Carte pour pend./broche

5Z 105 x 25 mm

Karte für Krawatten Schieber
Pad for tie-bar
Carte pour pince-cravatte

5Z/F 105 x 25 mm

6 flache Taftfächer
6 flat taffeta compartments
6 compartiments taffetas plats

4102 235 x 235 x 18/25 mm

6 ausgeschlagene Fächer ca. 104 x 69 mm (nicht für Karten)
6 lined compartments approx. 104 x 69 mm (not for pads)
6 compartiments gainés env. 104 x 69 mm (non destinés à des cartes)

4102C 235 x 235 x 18/25 mm

4 flache Taftfächer
4 flat taffeta compartments
4 compartiments taffetas plats

4701 235 x 156 x 18/25 mm

4 ausgeschlagene Fächer ca. 108 x 69 mm (nicht für Karten)
4 lined compartments approx. 108 x 69 mm (not for pads)
4 compartiments gainés env. 108 x 69 mm (non destinés à des cartes)

4701C 235 x 156 x 18/25 mm

6 tiefe Taftfächer
6 deep taffeta compartments
6 compartiments taffetas surélevés

4102V 235 x 235 x 25 mm

4 tiefe Taftfächer (mit Hohlraum unter Karte)
4 deep taffeta compartments (with recess below pad)
4 compartiments taffetas surélevés
(avec de l'espace sous cartouche)
4701V 235 x 156 x 25 mm

Karte für Anhänger, hoch
Pad for pendant, portrait
Carte pour pend., verticale
5H/H 105 x 70 mm

Karte für Broschen, quer
Pad for brooch, landscape
Carte pour broche, horizontale

5H/Q 70 x 105 mm

Winkelkarte für Stecker
Angle Pad for drop stud earrings
Carte recourbée pour clous d´oreilles

5H/WiH 105 x 70 mm

5H/WiQ 70 x 105 mm

Erhöhte Karte für Ohrringe
Raised Pad for earrings
Cartouche surélevée pour B.O.

5H/Y 105 x 70 mm

Karte für Clips
Pad for clips
Carte pour clips

5H/B2Q 70 x 105 mm

Karte für Kette mit Anhänger
Pad for chain with pendant
Carte pour chaîne avec pend.

5H/TH 105 x 70 mm

5H/TQ 70 x 105 mm

4 flache Taftfächer
4 flat taffeta compartments
4 compartiments taffetas plats

41A4 235 x 235 x 18/25 mm

4 ausgeschlagene Fächer ca. 104 x 104 mm (nicht für Karten)
4 lined compartments approx. 104 x 104 mm (not for pads)
4 compartiments gainés env. 104 x 104 mm (non destinés à des cartes)

41C4 235 x 235 x 18/25 mm

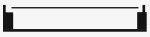

4 tiefe Taftfächer (mit Hohlraum unter Karte)
4 deep taffeta compartments (with recess below pad)
4 compartiments taffetas surélevés (avec de l'espace sous cartouche)

41A4V 235 x 235 x 18/25 mm

Karte für Anhänger/Brosche
Pad for pendant/brooch
Carte pour pend./broche

5M 105 x 105 mm

Karte für Kette mit Anhänger
Pad for chain with pendant
Carte pour chaîne avec pend.

5M/T 105 x 105 mm

Maßangaben: Länge x Breite x Höhe| Dimensions: Length x Width x Height | *Dimensions: Longueur x Largeur x Hauteur*

9 flache Taftfächer
9 flat taffeta compartments
9 compartiments taffetas plat

4103 235 x 235 x 18/25 mm

9 ausgeschlagene Fächer ca. 69 x 69 mm (nicht für Karten)
9 lined compartments approx. 69 x 69 mm (not for pads)
9 compartiments gainés env. 69 x 69 mm (non destinés à des cartes)

4103C 235 x 235 x 18/25 mm

6 flache Taftfächer
6 flat taffeta compartments
6 compartiments taffetas plat

4702 235 x 156 x 18/25 mm

6 ausgeschlagene Fächer ca. 69 x 69 mm (nicht für Karten)
6 lined compartments approx. 69 x 69 mm (not for pads)
6 compartiments gainés env. 69 x 69 mm (non destinés à des cartes)

4702C 235 x 156 x 18/25 mm

9 tiefe Taftfächer (mit Hohlraum unter Karte)
9 deep taffeta compartments (with recess below pad)
9 compartiments taffetas surélevés (avec de l'espace sous cartouche)
4103V 235 x 235 x 25 mm

6 tiefe Taftfächer (mit Hohlraum unter Karte)
6 deep taffeta compartments (with recess below pad)
6 compartiments taffetas surélevés (avec de l'espace sous cartouche)
4702V 235 x 156 x 25 mm

Karte für Anhänger/Brosche
Pad for pendant/brooch
Carte pour pend./broche

5L 70 x 70 mm

Winkelkarte für Stecker
Angle Pad for drop stud earrings/hoops
Carte recourbée pour clous d´oreilles

5L/Wi 70 x 70 mm

Erhöhte Karte für Ohrringe
Raised Pad for earrings
Cartouche surélevée pour B.O.

5L/Y 70 x 70 mm

Karte für Clips
Pad for clips
Carte pour clips

5L/B3 70 x 70 mm

Karte für Ketten mit Anhänger
Pad for chain with pendant
Carte pour chaîne avec pend

5L/T 70 x 70 mm

16 flache Taftfächer
16 flat taffeta compartments
16 compartiments taffetas plat

4109 235 x 235 x 18/25 mm

16 ausgeschlagene Fächer ca. 51 x 51 mm (nicht für Karten)
16 lined compartments approx. 51 x 51 mm (not for pads)
16 compartiments gainés env. 51 x 51 mm (non destinés à des cartes)

4109C 235 x 235 x 18/25 mm

Karte für Anhänger/Brosche
Pad for pendant/brooch
Carte pour pend./broche

5i 52 x 52 mm

Winkelkarte für Ohrschmuck
Angle Pad for drop stud earrings/hoops
Carte recourbée pour clous d´oreilles

5i/Wi 52 x 52 mm

Erhöhte Karte für Ohrringe
Raised Pad for earrings
Cartouche surélevée pour B.O.

5i/Y 52 x 52 mm

16 tiefe Taftfächer
(mit Hohlraum unter Karte)
16 deep taffeta compartments
(with recess below pad)
16 comp. taffetas surélevés
(avec de l'espace sous cartouches)

4109V 235 x 235 x 25 mm

12 Taftfächer
12 taffeta compartments
12 compartiments taffetas

4104 235 x 235 x 18/25 mm

12 ausgeschlagene Fächer ca. 51 x 69 mm
(nicht für Karten)
12 lined compartments approx. 51 x 69 mm
(not for pads)
12 compartiments gainés environ 51 x 69 mm
(pas pour cartes)

4104C 235 x 235 x 18/25 mm

8 flache Taftfächer
8 flat taffeta compartments
8 compartiments taffetas plats

4703 235 x 156 x 18/25 mm

8 ausgeschlagene Fächer ca. 51 x 69 mm
(nicht für Karten)
8 lined compartments approx. 51 x 69 mm
(not for pads)
8 compartiments gainés environ 51 x 69 mm
(pas pour cartes)

4703C 235 x 156 x 18/25 mm

4 flache Poly-Fächer
4 flat poly compartments
4 compartiments poly plat

4704 70 x 52 x 18/25 mm

6 flache Poly-Fächer
6 flat poly compartments
6 compartiments poly plat

4155 70 x 52 x 18/25 mm

Karte für Ketten mit Anhänger
Pad for chain with pendant
Carte pour chaîne avec pend.

5i/T 52 x 52 mm

Karte für Clips
Pad for clips
Carte pour clips

5i/B2 52 x 52 mm

Karte für Anhänger, hoch
Pad for pendant, portrait
Carte pour pend., verticale

5O/H 70 x 52 mm

Karte für Broschen, quer
Pad for brooch, landscape
Carte pour broche, horizontale

5O/Q 52 x 70 mm

Winkelkarte für Stecker
Angle Pad for drop stud earrings
Carte recourbée pour clous d´oreilles

5O/WiH 70 x 52 mm

5O/WiQ 52 x 70 mm

Erhöhte Karte für Ohrringe
Raised Pad for earrings
Cartouche surélevée pour B.O.

5O/Y 70 x 52 mm

Karte für Creolen + Klammer 718
Pad for creole earrings + clip 718
Carte pour créoles + clip 718

5O/C2/Q 52 x 70 mm

Karte für Manschettenknöpfe
Pad for cufflinks
Carte pour boutons de manchettes

5O/A4 52 x 70 mm

Maßangaben: Länge x Breite x Höhe| Dimensions: Length x Width x Height | *Dimensions: Longueur x Largeur x Hauteur*

12 tiefe Taftfächer (mit Hohlraum unter Karte)
12 deep taffeta compartments (with recess below pad)
12 comp. taffetas surélevés (avec de l'espace sous cartouches)

4104V 235 x 235 x 25 mm

6 tiefe Polyfächer (mit Hohlraum unter Karte)
6 deep poly compartments (with recess below pad)
6 comp. poly surélevés (avec de l'espace sous cartouches)

4155V 235 x 235 x 25 mm

8 tiefe Taftfächer (mit Hohlraum unter Karte)
8 deep taffeta compartments (with recess below pad)
8 comp. taffetas surélevés (avec de l'espace sous cartouches)

4703V 235 x 156 x 25 mm

4 tiefe Polyfächer (mit Hohlraum unter Karte)
4 deep poly compartments (with recess below pad)
4 comp. poly surélevés (avec de l'espace sous cartouches)

4704V 235 x 156 x 25 mm

Karte für Clips
Pad for clips
Carte pour clips

5O/B2Q 52 x 70 mm

Karte für Ohrringe
Pad for drop earrings
Carte pour B.O.

5O/DH 70 x 52 mm

Karte für Stecker
Pad for drop stud earrings
Carte pour clous d´oreilles

5O/iH 70 x 52 mm
5O/iQ/M 52 x 70 mm

Karte für Ketten mit Anhänger
Pad for chain with pendant
Carte pour chaîne avec pend.

5O/TH 70 x 52 mm
5O/TQ 52 x 70 mm

24 flache Taftfächer
24 flat taffeta compartments
24 compartiments taffetas plats

4105 235 x 235 x 18/25 mm

24 ausgeschlagene Fächer ca. 51 x 34 mm (nicht für Karten)
24 lined compartments approx. 51 x 34 mm (not for pads)
24 compartiments gainés env. 51 x 34mm (non destinés à des cartes)

4105C 235 x 235 x 18/25 mm

16 flache Taftfächer
16 flat taffeta compartments
16 compartiments taffetas plats

4705 235 x 156 x 18/25 mm

16 ausgeschlagene Fächer ca. 51 x 34 mm (nicht für Karten)
16 lined compartments approx. 51 x 34 mm (not for pads)
16 compartiments gainés env. 51 x 34mm (non destinés à des cartes)

4705C 235 x 156 x 18/25 mm

15 flache Polyfächer
15 flat poly compartments
15 compartiments poly plats

4154 235 x 235 x 18/25 mm

9 flache Poly-Fächer
9 flat poly compartments
9 compartiments poly plat

4707 235 x 156 x 18/25 mm

Karte für Anhänger, hoch
Pad for pendant, portrait
Carte pour pend., verticale

5S/H 52 x 35 mm

Karte für Broschen, quer
Pad for brooch, landscape
Carte pour broche, horizontale

5S/Q 35 x 52 mm

Winkelkarte für Stecker
Angle Pad for drop stud earrings
Carte recourbée pour clous d´oreilles

5S/WiH 52 x 35 mm

5S/WiQ 35 x 52 mm

Erhöhte Karte für Ohrringe
Raised Pad for earrings
Cartouche surélevée pour B.O.

5S/V 52 x 35 mm

Karte für Manschettenknöpfe
Pad for cufflinks
Carte pour boutons de manchettes

5S/A4 35 x 52 mm

24 tiefe Taftfächer (mit Hohlraum unter Karte)
24 deep taffeta compartments (with recess below pad)
24 compartiments taffetas surélevés (avec de l'espace sous cartouches)

4105V 235 x 235 x 25 mm

15 tiefe Polyfächer (mit Hohlraum unter Karte)
15 deep poly compartments (with recess below pad)
15 compartiments poly surélevés (avec de l'espace sous cartouches)

4154V 235 x 235 x 25 mm

16 tiefe Taftfächer (mit Hohlraum unter Karte)
16 deep taffeta compartments (with recess below pad)
16 compartiments taffetas surélevés (avec de l'espace sous cartouches)

4705V 235 x 156 x 25 mm

9 flache Polyfächer
9 flat poly compartments
9 compartiments poly plats

4707 235 x 156 x 18/25 mm

9 tiefe Polyfächer
9 deep poly compartments
9 compartiments poly surélevés

4707V 235 x 156 x 25 mm

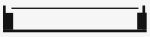

Karte für Anhänger, Haken 765
Pad for pendant, Hook 765
Carte pour pend., Crochet 765

5S/HA9 52 x 35 mm

Karte für Clips
Pad for clips
Carte pour clips

5S/B2Q 35 x 52 mm

Karte für Creolen + Klammer 718
Pad for creole earrings + clip 718
Carte pour créoles + clip 718

5S/C2/Q 35 x 52 mm

Karte für Ohrringe
Pad for drop earrings
Carte avec fentes pour B.O.

5S/DH 52 x 35 mm

Karte für Stecker
Pad for drop stud earrings
Carte pour clous d´oreilles

5S/iH 52 x 35 mm

5S/iQ/M 35 x 52 mm

Karte für Anhänger, hoch
Pad for pendant, portrait
Carte pour pend., verticale

5S/TH 52 x 35 mm

36 flache Taftfächer
36 flat taffeta compartments
36 compartiments taffetas plats

4106 235 x 235 x 18/25 mm

Karte für Anhänger/Brosche
Pad for pendant/brooch
Carte pour pend./broche

5W 35 x 35 mm

36 ausgeschlagene Fächer ca. 34 x 34 mm (nicht für Karten)
36 lined compartments approx. 34 x 34 mm (not for pads)
36 compartiments gainés env. 34 x 34 mm (non destinés à des cartes)

4106C 235 x 235 x 18/25 mm

Winkelkarte für Stecker
Angle pad for drop stud earrings
Carte recourbée pour clous d´oreilles

5W/Wi 35 x 35 mm

25 flache Polyfächer
25 flat set-in poly compartments
25 compartiments poly plats

4152 235 x 235 x 18/25 mm

Erhöhte Karte für Ohrringe
Raised pad for earrings
Cartouche surélevée pour B.O.

5W/X 35 x 35 mm

Maßangaben: Länge x Breite x Höhe| Dimensions: Length x Width x Height | *Dimensions: Longueur x Largeur x Hauteur*

16 flache Polyfächer
16 flat poly compartments
16 compartiments poly plats

4153 235 x 235 x 18/25 mm

24 flache Taftfächer
24 flat taffeta compartments
24 compartiments taffetas plats

4708 235 x 156 x 18/25 mm

24 ausgeschlagene Fächer ca. 34 x 34 mm (nicht für Karten)
24 lined compartments approx. 34 x 34 mm (not for pads)
24 compartiments gainés env. 34 x 34 mm (non destinés à des cartes)

4708C 235 x 156 x 18/25 mm

15 flache Polyfächer
15 flat poly compartments
15 compartiments poly plats

4710 235 x 156 x 18/25 mm

36 tiefe Taftfächer (mit Hohlraum unter Karte)
36 deep taffeta compartments (with recess below pad)
36 compartiments taffetas surélevés (avec de l'espace sous cartouches)

4106V 235 x 235 x 25 mm

25 tiefe Polyfächer (mit Hohlraum unter Karte)
25 deep poly compartments (with recess below pad)
25 compartiments poly surélevés (avec de l'espace sous cartouches)

4152V 235 x 235 x 25 mm

16 tiefe Polyfächer (mit Hohlraum unter Karte)
16 deep poly compartments (with recess below pad)
16 compartiments poly surélevés (avec de l'espace sous cartouches)

4153V 235 x 235 x 25 mm

24 tiefe Taftfächer (mit Hohlraum unter Karte)
24 deep taffeta compartments (with recess below pad)
24 compartiments taffetas surélevés (avec de l'espace sous cartouches)

4708V 235 x 156 x 25 mm

15 tiefe Polyfächer (mit Hohlraum unter Karte)
15 deep poly compartments (with recess below pad)
15 compartiments poly surélevés (avec de l'espace sous cartouches)

4710V 235 x 156 x 25 mm

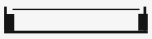

Karte für Anhänger/Brosche
Pad for pendant/brooch
Carte pour pend./broche

5W 35 x 35 mm

Winkelkarte für Stecker
Angle pad for drop stud earrings
Carte recourbée pour clous d´oreilles

5W/Wi 35 x 35 mm

Erhöhte Karte für Ohrringe
Raised pad for earrings
Cartouche surélevée pour B.O.

5W/X 35 x 35 mm

Karte für Ohrringe
Pad for drop earrings
Carte avec fentes pour B.O.

5W/D 35 x 35 mm

Karte für Stecker
Pad for drop stud earrings
Carte pour clous d´oreilles

5W/i 35 x 35 mm

Karte für Hängestecker
Pad for drop stud earrings
Carte pour clous d´oreilles

5W/i/6 35 x 35 mm

Karte für Anhänger (Haken 765)
Pad for pendant (Hook 765)
Carte pour pend. (Crochet 765)

5W/HA9 35 x 35 mm

Tiefgezogene Einsätze | Vacuum-formed inserts | *Inserts thermoformés*

VARIO NORM

16 Fächer (210 x 25 mm)
für Kartenserie 322...
16 compartments (210 x 25 mm)
for Pad series 322...
16 compartiments (210 x 25 mm)
pour Carte série 322...

4256 460 x 220 mm

35 vertiefte Fächer (55 x 38 mm)
für Kartenserie 302...
35 deep compartments (55 x 38 mm)
16 compartments (210 x 25 mm)
for Pad series 302...
35 compartiments surélevés (55 x 38 mm)
pour Carte série 302...

4253V 460 x 220 mm

33 vertiefte Fächer (55 x 38 mm)
für Kartenserie 302...
33 deep compartments (55 x 38 mm)
for Pad series 302...
33 compartiments surélevés (55 x 38 mm)
pour carte série 302...

4252V 460 x 220 mm

44 vertiefte Fächer (45 x 35 mm)
für Kartenserie 303...
44 deep compartments (45 x 35 mm)
for Pad series 303...
44 compartiments surélevés (45 x 35 mm)
pour Carte série 303...

4254V 460 x 220 mm

55 vertiefte Fächer (35 x 35 mm)
für Kartenserie 328...
55 deep compartments (35 x 35 mm)
for Pad series 328...
55 compartiments surélevés (35 x 35 mm)
pour Carte série 328...

4258V 460 x 220 mm

12 vertiefte Fächer (70 x 45 mm)
für Kartenserie 301...
12 deep compartments (70 x 45 mm)
for Pad series 301 ...
12 compartiments surélevés (70 x45 mm)
pour Carte série 322...

4251XV 220 x 220 mm

15 vertiefte Fächer (55 x 38 mm)
für Kartenserie 302...
15 deep compartments (55 x 38 mm)
for Pad series 302 ...
15 compartiments surélevés (55 x 38 mm)
pour Carte série 322...

4252XV 220 x 220 mm

20 vertiefte Fächer (45 x 35 mm)
für Kartenserie 303...
20 deep compartments (45 x 35 mm)
for Pad series 303 ...
20 compartiments surélevés (45 x 35 mm)
pour Carte série 303...

4254XV 220 x 220 mm

24 vertiefte Fächer (50 x 30 mm)
für Kartenserie 331...
24 deep compartments (50 x 30 mm)
for Pad series 331 ...
24 compartiments surélevés (50 x 30 mm)
pour Carte série 331...

4255XV 220 x 220 mm

25 vertiefte Fächer (35 x 35 mm)
für Kartenserie 328...
25 deep compartments (35 x 35 mm)
for Pad series 328 ...
25 compartiments surélevés (35 x 35 mm)
pour Carte série 328...
4258XV 220 x 220 mm

Maßangaben: Länge x Breite x Höhe| Dimensions: Length x Width x Height | *Dimensions: Longueur x Largeur x Hauteur*

Ringladen | Ring trays | *Plateaux de bagues*

VARIO NORM

12 Ring-Bäckchen (35 x 35 mm)
12 rings, large square ring containers
12 bagues, cases carrées

4115 235 x 235 x 32 mm

12 breite Ringe (bis 6 mm)
12 wide rings (up to 6 mm)
12 bagues larges, jusqu'à 6 mm

4115Z 235 x 235 x 32 mm

12 x 2 Ringe, Schlitze senkrecht
12 x 2 rings, vertical slits
12 x 2 bagues, fentes verticales

4115TR 235 x 235 x 32 mm

16 Ring-Bäckchen (35 x 35 mm)
16 rings, large square ring containers
12 bagues, cases carrées

4116 235 x 235 x 32 mm

16 breite Ringe (bis 6mm)
16 wide rings (up to 6mm)
16 bagues larges, jusqu'à 6mm

4116Z 235 x 235 x 32 mm

16 x 2 Ringe, Schlitze senkrecht
16 x 2 rings, vertical slits
16 x 2 bagues, fentes verticales

4116TR 235 x 235 x 32 mm

12 Ring-Bäckchen (35 x 35 mm)
12 rings, large square ring containers
12 bagues, cases carrées

4721 156 x 235 x 32 mm

12 breite Ringe (bis 6 mm)
12 wide rings (upto 6 mm)
12 bagues larges, jusqu'à 6 mm

4721Z 156 x 235 x 32 mm

12 x 2 Ringe, Schlitze senkrecht
12 x 2 rings, vertical slits
12 x 2 bagues, fentes verticales

4721TR 156 x 235 x 32 mm

Ringwulsten (10 Ringreihen)
Covered sponge rolls (10 ring rows)
Rouleaux, 10 rangées de bagues

4117 235 x 235 x 32 mm

Ringwulsten (6 Ringreihen)
Covered sponge rolls (6 ring rows)
Rouleaux, 6 rangées de bagues

4717 156 x 235 x 32 mm

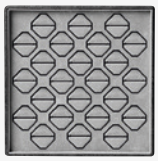

24 Ringe, 8-Eck
24 rings, octagonal ring containers
24 bagues, cases de bagues octogonales

4129 235 x 235 x 32 mm

24 x 2 Ringe, 8-Eck. Schlitze diagonal
24 x 2 rings, octagonal ring containers, diagonal slits
24 x 2 bagues, cases octogonales, fentes diagonales

4129TR 235 x 235 x 32 mm

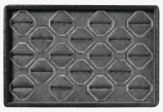

18 Ringe, 8-Eck (33 x 33 mm)
18 rings, octagonal ring containers (33 x 33 mm)
18 bagues, cases de bagues octogonales (33 x 33 mm)

4759 156 x 235 x 32 mm

18 x 2 Ringe, 8-Eck., Schlitze diagonal
18 x 2 rings, octagonal ring containers, diagonal slits
18 x 2 bagues, cases octogonales, fentes diagonales

4759TR 156 x 235 x 32 mm

7 herausnehmbare Rollen
7 removable, covered sponge rolls
7 rouleaux amovibles

41RR7 235 x 235 x 32 mm

2 x 7 herausnehmbare Rollen
2 x 7 removable, covered sponge rolls
2 x 7 rouleaux amovibles

41RR14 235 x 235 x 32 mm

7 herausnehmbare Rollen
7 removable, covered sponge rolls
7 rouleaux amovibles

47RR7 235 x 235 x 32 mm

4 herausnehmbare Wulste
4 removable, covered sponge rolls
4 rouleaux amovibles

41WD4 235 x 235 x 32 mm

4 herausnehmbare Wulste
4 removable, covered sponge rolls
4 rouleaux amovibles

47WD4 235 x 156 x 32 mm

15 Ring-Bäckchen 8-Eck
15 ring containers octagonal
15 bagues cases octogonales

4732 235 x 156 x 32 mm

9 Ringe in Einzelbäckchen 6-Eck
9 square ring containers hexagonal
9 bagues cases hexagonales

4747 235 x 156 x 32 mm

12 Ring-Bäckchen 6-Eck
12 square ring containers hexagonal
12 bagues cases hexagonales

4749 235 x 156 x 32 mm

49 Ringe, kaschierte Einlage
49 rings, laminated sponge insert
49 bagues, intérieur en mousse gainée

4163 235 x 235 x 32 mm

21 Ringe, mit vertiefter Rückseite
21 rings, with honeycomb back
21 bagues, avec dos creusé

4744 156 x 235 x 20 mm

Lade für 4 x 3 tlg. Garnitur, 4 Ringe in EInzelbäckchen, 4 Polyfächer für Karten 52 x 35 mm und 35 x 35 mm
Tray for 3-piece set: 4 square ring containers, 4 poly compartments for pads 52 x 35 mm and 35 x 35 mm
plateau pour 4 sets de présentation de 3 pièces, 4 bagues dans cases individuelles, 4 compartiments plastiques pour cartes 52 x 35 mm et 35 x 35 mm

4148 156 x 235 x 32 mm

Lade für 3 x 3 tlg. Garnitur, 3 Ringe in EInzelbäckchen, 3 Polyfächer für Karten 52 x 35 mm und 35 x 35 mm
Tray for 3 Piece set: 3 square ring containers, 3 poly compartments for pads 52 x 35 mm and 35 x 35 mm
plateau pour 3 sets de présentation de 3 pièces, 3 bagues dans cases individuelles, 3 compartiments plastiques pour cartes 52 x 35 mm et 35 x 35 mm

4753 156 x 235 x 32 mm

Maßangaben: Länge x Breite x Höhe| Dimensions: Length x Width x Height | *Dimensions: Longueur x Largeur x Hauteur*

Laden für Ketten | Trays for chains | *Plateaux pour chaînes*

VARIO NORM

20-er Hakenleiste (gold-/silberfarben)
Strip of 20 hooks(gilt/chrome)
Barre de 20 crochets (dorés/argentés)

4110 235 x 235 x 18 mm

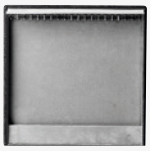

20-er Hakenl. (gold-/silberfarben), Klappe/Tasche
Strip of 20 hooks (gilt/chrome) flap/pocket
Barre de 20 crochets (dorés/argentés) rabat/poche

4130 235 x 235 x 25 mm

12-er Hakenleiste (gold-/silberfarben)
Strip of 12 hooks, (gilt/chrome)
Barre de 12 crochets (dorés/argentés)

4755 156 x 235 x 18 mm

Büste: 1 Collier
Raised neck form: 1 necklace
Buste: 1 collier

4156 235 x 235 x 14 mm

Büste: 1 Collier
Raised neck form: 1 necklace
Buste: 1 collier

4739 156 x 235 x 14 mm

Büste: Collier/Ring
Raised neck form: necklace/ring
Buste: collier/bague

4157 235 x 235 x 14 mm

Büste: Collier/Ring
Raised neck form: necklace/ring
Buste: collier/bague

4740 156 x 235 x 14 mm

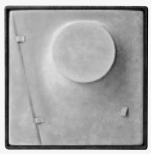

Büste: Collier/Band/Ring
Raised neck form: necklace/bracelet/ring
Buste: collier/bracelet/bague

4159 235 x 235 x 14 mm

Büste: Collier/Band
Raised neck form: necklace/bracelet
Buste: collier/bracelet

4741 156 x 235 x 14 mm

Büste: Collier/Band/Ring/Stecker
Raised neck form: necklace/bracelet/ring/ earrings
Buste: collier/bracelet/bague/B.O.

4159D1 235 x 235 x 14 mm

Büste: Collier/Band/Ring
Raised neck form: necklace/bracelet/ring
Buste: collier/bracelet/bague

4742 156 x 235 x 14 mm

Büste: Collier/Band/Ring/Stecker
Raised neck form: necklace/bracelet/ring/ earrings
Buste: collier/bracelet/bague/B.O.

4742D4 156 x 235 x 14 mm

10 Fächer f. Ketten mit Einzelhaken (gold-/silberfarben)
Tray with 10 lined compartments with a metal hook each (gilt/chrome)
10 comp. p.chaînes munis de crochets individuels (dorés/argentés)

4231 472 x 235 x 18 mm

7 Fächer f. Ketten mit Einzelhaken (gold-/silberfarben)
Tray with 7 lined comp. with a metal hook each (gilt/chrome)
7 comp. p.chaînes munis de crochets individuels (dorés/argentés)

4764 472 x 156 x 18 mm

Für Ketten, 42-er Hakenleiste (gold-/silberfarben)
For chains, strip of 42 hooks (gilt/chrome)
P. chaînes, barre de 42 crochets sur le grand côté (dorés/argentés)

4233 472 x 235 x 18 mm

Für Ketten, 20-er Hakenleiste (gold-/silberfarben)
For chains, strip of 20 hooks (gilt/chrome)
P. chaînes, barre de 20 crochets sur le petit côté (dorés/argentés)

4232 472 x 235 x 18 mm

Für Ketten, 12-er Hakenleiste (gold-/silberfarben)
For chains, strip of 12 hooks (gilt/chrome)
pour chaînes, barre de 12 crochets sur le petit côté (dorés ou argentés)

4754 472 x 156 x 18 mm

8 Rillen ca. 16 mm, seitl. bewegliche Klappen
8 grooves approx. 16 mm, movable side flaps
8 rainures d'environ 16 mm, rabats repliables sur les côtés

4236D8 472 x 235 x 18 mm

12 Rillen ca. 8 mm, seitl. bewegliche Klappen
12 grooves approx. 8 mm, movable side flaps
12 rainures d'environ 8 mm, rabats repliables sur les côtés

4237 472 x 235 x 18 mm

Maßangaben: Länge x Breite x Höhe| Dimensions: Length x Width x Height | *Dimensions: Longueur x Largeur x Hauteur*

Laden für Uhren & Armreife | Trays for watches & bangles | *Plateaux pour montres & joncs* VARIO NORM

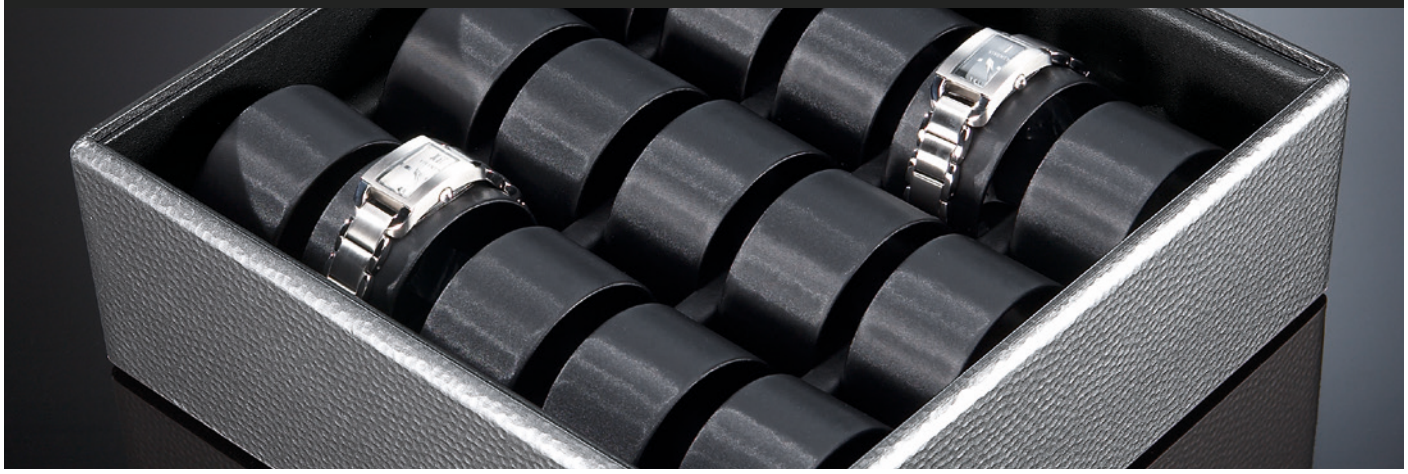

10 Uhrspangen SP4 (incl.)
10 watch supports SP4 (inclusive)
10 supports montre SP4 (inclus)

4131 235 x 235 x 50 mm

6 Uhrspangen SP4 (incl.)
6 watch supports SP4 (inclusive)
6 supports montre SP4 (inclus)

4766 156 x 235 x 50 mm

Überzogene Spange (Federstahl)
Covered metal watch support
Support montre gainé

SP4 B: 30 mm

Wulsten, 9 Armreifreihen
Continuous covered sponge rolls for
9 rows bangles
Rouleaux continus pour joncs fins
(9 rangées)

4136 235 x 235 x 75 mm

Wulsten, 5 Armreifreihen
Continuous covered sponge rolls for
5 rows bangles
Rouleaux continus pour joncs fins
(5 rangées)

4743 156 x 235 x 75 mm

Seitliche Führung für Trennstäbe (zzgl.)
Guiding supports for dividers (not incl.)
Conduits sur les côtés pour séparations

4141 235 x 235 x 18 mm

Seitliche Führung für Trennstäbe (zzgl.)
Guiding supports for dividers
Glissière latérale pour séparations

4714 235 x 156 x 18 mm

Zzgl. Trennstäbe
Plus dividers
Séparations amovibles, à commander séparément

4141T

4 ausgeschlagene Längsfächer (53 x 458 mm), Stege hoch
4 lined compartments (53 x 458 mm), high dividers
4 comp. en long. (53 x 458 mm), separations hautes

4247 472 x 235 x 50 mm

15 Uhrenspangen SP6 (incl.)
15 watch supports SP6 (included)
15 supports montre SP6 (inclus)

4133 235 x 235 x 75 mm

Überzogene Spange (Federstahl)
Covered metal watch support
Support montre gainé

SP6 B: 32 mm

Zubehör | Accessories | *Accessoires*

VARIO NORM

ALU-Schild für Lade (gold-/silberfarben)
Alu label plate for trays (gilt/chrome)
Plaque en ALU (dorée/argentée) pour plateau

704A 10 x 26 mm

Etikettenrahmen für Laden (gold-/silberfarben)
Label frame for trays (gilt/chrome)
Cadre étiquette (doré/argenté) pour plateau

704E 10,5 x 38 mm (10 x 27 mm)

Klettband-Gurte, schwarz
Velcro strap in black
Courroie velcro noire

7025/100 1000 mm
7025/130 1300 mm
7025/150 1500 mm
7025/180 1800 mm

Deckchen, 3 mm schaumstoffgepolstert
Top cover, 3 mm foam-padded cushion
Napperon rembourré de 3 mm de mousse

42020 460 x 220 mm

Deckchen, 3 mm schaumstoffgepolstert
Top cover, 3 mm foam-padded cushion
Napperon rembourré de 3 mm de mousse

41020 223 x 223 mm

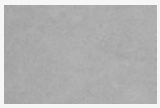

Deckchen, 3 mm schaumstoffgepolstert
Top cover, 3 mm foam-padded cushion
Napperon rembourré de 3 mm de mousse

47020 221 x 143 mm

Maßangaben: Länge x Breite x Höhe| Dimensions: Length x Width x Height | *Dimensions: Longueur x Largeur x Hauteur*

Abschlussdeckel | Top flat lids | *Couvercle*

VARIO NORM

Abschlussdeckel, flach
Flat top lid
Couvercle, plat

42001 H: 5 mm

Abschlussdeckel, flach
Flat top lid
Couvercle, plat

41001 H: 5 mm

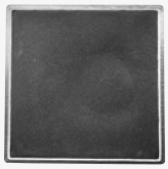

Abschlussdeckel für Büstenladen mit runder Büste
Top lid for bust trays with a round raised neck form
Couvercle pour plateau buste à buste rond

41002 H: 45 mm

Abschlussdeckel für Büstenladen mit ovaler Büste
Top lid for bust trays with an oval raised neck form
Couvercle pour plateau buste à buste oval

41002/1 H: 45 mm

Abschlussdeckel, flach
Flat top lid
Couvercle, plat

47001 H: 5 mm

Abschlussdeckel für Büstenladen mit runder Büste
Top lid for bust trays with a round raised neck form
Couvercle pour plateau buste à buste rond

47002 H: 45 mm

Abschlussdeckel für Büstenladen mit ovaler Büste
Top lid for bust trays with an oval raised neck form
Couvercle pour plateau buste à buste oval

47002/1 H: 45 mm

Abschlussdeckel für Ringlade mit vertiefter Rückseite
Top lid for ring trays with honeycomb backs
Couvercle pour plateaux bagues á dos encastré

47002R H: 20 mm

Abschlussdeckel für Ringlade mit vertiefter Rückseite
Top lid for ring trays with honeycomb back
Couvercle pour plateau bagues à dos creusé

41005 H: 20 mm

Koffer | Cases | *Marmottes*

VARIO NORM

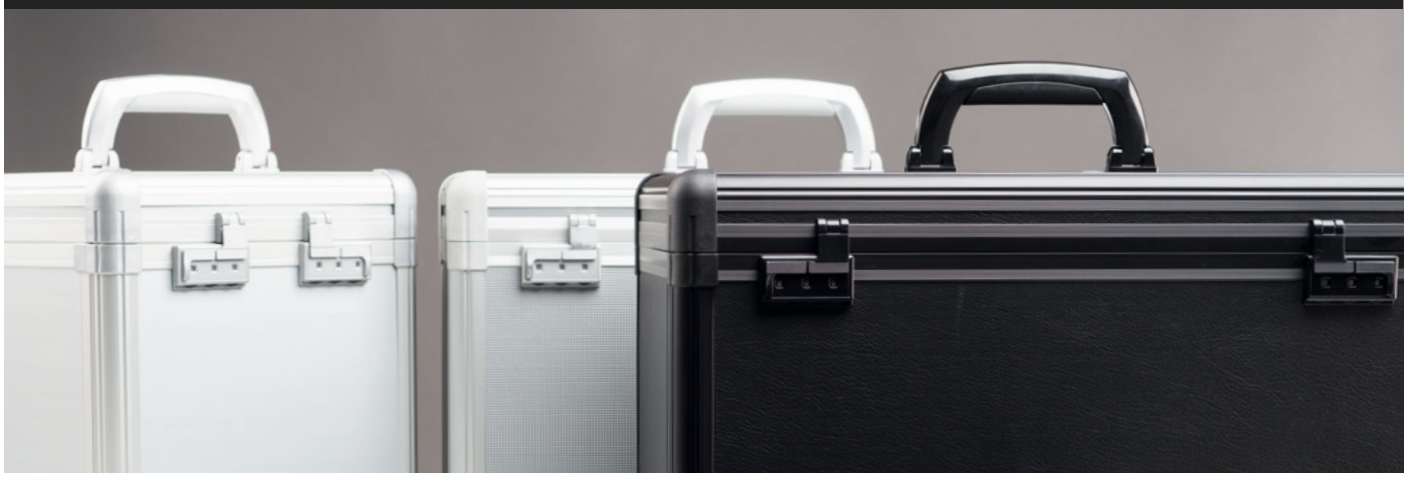

1. Modell: Koffer, stehend

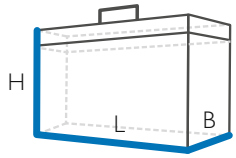

2. Modell: Koffer, liegend

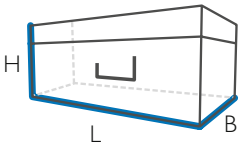

1. Modell: Koffer, stehend | Design: upright case |
Modèle: format vertical
2. Modell: Koffer, liegend | Design: flat case |
Modèle: format horizontal

Maßangaben Länge x Breite x Höhe
Dimensions: Length x Width x Height
Dimensions marmotte hauteur: Longueur x Largeur x Hauteur

DER KLASSIKER - FÜR ALLE DREI LADENGRÖSSEN

Holzkoffer, stehend, mit Ausfallklappe, Alu-Kantenprofil und Zahlenschlösser, unterschiedliche Oberflächen wählbar
Upright wooden case with forward opening flap, aluminum edge profile and combination locks, various outer finishes available
Marmotte verticale avec rabat amovible, profilés en aluminium et serrure de combinaison, différentes finitions extérieures possibles

4000/61
Dim. innen/int.: 480 x 240 x 375 mm
Dim. außen/ext.: 505 x 280 x 430 mm

Holzkoffer, liegend, mit Ausfallklappe, Alu-Kantenprofil und Zahlenschlösser, unterschiedliche Oberflächen wählbar
Flat collection case, wooden frame with forward opening flap, aluminium edge profile and combination locks, various outer finishes available
Marmotte couchée avec rabat amovible, profilés en aluminium et serrure de combinaison, différentes finitions extérieures possibles

4001/61
Dim. innen/int.: 480 x 240 x 140 mm
Dim. außen/ext.: 505 x 290 x 165 mm

Maßangaben: Länge x Breite x Höhe| Dimensions: Length x Width x Height | *Dimensions: Longueur x Largeur x Hauteur*

DER PRAKTISCHE
FÜR ALLE DREI LADENGRÖSSEN

Rollenkoffer mit Laptoptasche
Wheeled case with laptop bag
Marmotte avec sacoche d'ordinateur portable

4027R
Dim. innen/int.: 485 x 270 x 370 mm
Dim. außen/ext.: 520 x 365 x 450 mm

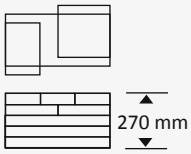

Stülphülle schwarz
Pull on case cover, black
Housse noire

4006 Serie 4000

Überzug schwarz mit Reissverschluss
Zip-up case cover, black
Housse noire à fermeture éclair

4007 Serie 4000

Stülphülle schwarz
Pull on case cover, black
Housse noire

4006/1 Serie 4001

Überzug schwarz mit Reissverschluss, Ecken wattiert
Zip-up case cover, black with padded corners
Housse noire à fermeture éclair, rembourrée dans les coins

4007P Serie 4000

Stapelhilfe, 30 mm Schaum schwarz
Stacking aid, 30mm black foam
Aide à l' empilage mousse noire 30 mm

4000ST Serie 4000
4750ST Serie 4750

DER QUADRATISCHE -
FÜR LADEN DER 41ER SERIE

Holzkoffer, stehend, mit Ausfallklappe, Alu-Kantenprofil und Zahlenschlösser, unterschiedliche Oberflächen wählbar
Upright wooden case, with forward opening flap, aluminum edge profile and combination locks, various outer finishes available
Marmotte verticale avec rabat amovible, profilés en aluminium et serrure de combinaison, différentes finitions extérieures possibles

4004/61
Dim. innen/int.: 240 x 240 x 375 mm
Dim. außen/ext.: 263 x 275 x 430 mm

DER SCHLANKE
FÜR LADEN DER 47ER SERIE

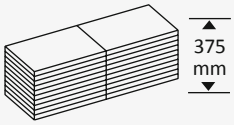

Holzkoffer, stehend, mit Ausfallklappe, Alu-Kantenprofil und Zahlenschlösser, unterschiedliche Oberflächen wählbar
Upright wooden case, with forward opening flap, aluminum edge profile and combination locks, various outer finishes available
Marmotte verticale avec rabat amovible, profilés en aluminium et serrure de combinaison, différentes finitions extérieures possibles

4750/61
Dim. innen/int.: 480 x 165 x 375 mm
Dim. außen/ext.: 505 x 200 x 430 mm

Maßangaben: Länge x Breite x Höhe | Dimensions: Length x Width x Height | *Dimensions: Longueur x Largeur x Hauteur*

Kettenkoffer | Cases for chains | *Valise pour chaînes/colliers* VARIO NORM

UNSERE SPEZIALISTEN FÜR SCHMUCK-KETTEN

Holzkoffer, stehend, Alu-Kantenprofil und Zahlenschlösser, zzgl. 5 Laden 4014, unterschiedliche Oberflächen wählbar
Upright wooden case, aluminum edge profile and combination locks, plus 5 trays 4014, various outer finishes available
Marmotte verticale avec rabat amovible, profilés en aluminium et serrure de combinaison, différentes finitions extérieures possibles

4010B/61 440 x 160 x 365 mm (Dim. außen/ext.:)

Holzkoffer, stehend, mit Ausfallklappe, Alu-Kantenprofil und Zahlenschlösser, zzgl. 10 Tücher, unterschiedliche Oberflächen wählbar
Upright wooden case, with forward opening flap, aluminum edge profile and combination locks, for 10 drapes (not incl.), various outer finishes available
Marmotte verticale avec rabat amovible, profilés en aluminium et serrure de combinaison, p.10 drapeaux, différentes finitions extérieures possibles

4015/61 470 x 235 x 425 mm (Dim. außen/ext.:)

Lade mit 12 Fächer, kleine Hakenleiste (gold/silber), Tasche
Drawer with 12 comp., strip of small hooks (gilt/chrome), pocket
Plateau à 12 comp., barre de petits crochets(dorés/argentés), poche

4014D1 290 x 415 x 18 mm

Lade, große 28-er Hakenleiste (gold/silber), Tasche
Drawer, strip of large hooks (gilt/chrome), pocket
Plateau, barre de gros crochets (dorés/argentés), poche

4014D2 290 x 415 x 18 mm

Kettentuch mit 13 Druckknöpfen
Hanging drapes with 13 press-studs
Drapeau de chaînes muni de 13 boutons-pressions

4017C (Pic) 460 x 445 x 15 mm
4017D (Deluxe) 460 x 445 x 15 mm

Kettentuch mit Hakenleiste, 30 Haken, (gold/silber)
Hanging drapes with a strip of 30 hooks (gilt/chrome)
Drapeau de chaînes muni d'une barre de 30 crochets (dorés/argentés)

4018C (Pic) 460 x 445 x 15 mm
4018D (Deluxe) 460 x 445 x 15 mm

INTERIOR DESIGN VARIO NORM

SQUARE SHAPE

TRAYS PAINTABLE IN ALL RAL-COLOURS

1 TRAY SIZE

SERIE VARIO STYLE

Scharf gezeichnete Konturen, verstärkt durch das edle Finish der Hochglanzlackierung - das ist die neue Optik der Design-Serie von Kling. Das innovative Produktionsverfahren für diese Serie ermöglicht nicht nur eine unbestechliche Optik, sondern auch ein geringes Gewicht und eine hohe Präzision. Die passenden Materialien für die Innenausstattung zeigen wir Ihnen gerne. Mit dieser Ladenserie sind Sie in jedem Fall am Puls der Zeit und hinterlassen bei Ihren Kunden einen extravaganten Eindruck.

Sharp contours reinforced by the classy high-gloss finish are key elements of the Vario Style range from Kling. The innovative production process for this range allows not just a high quality appearance, but also low product weight and high accuracy. We will be happy to show you suitable materials for the interior. With this range of trays you will have your fingers on the pulse in every situation and leave an extravagant impression on your customers.

Des contours aux lignes précises, mis en valeur par la finition de qualité de la laque ultra brillante - voila la nouvelle présentation de la série design de Kling. Grâce au procédé de fabrication innovant de cette série, le produit revêt un aspect parfait mais est aussi d'un faible poids et d'une grande précision. Nous nous ferons un plaisir de vous présenter les matériaux adéquats de l'équipement intérieur. Avec cette série de plateaux, vous êtes toujours dans l'air du temps et laissez auprès de vos clients une impression inoubliable.

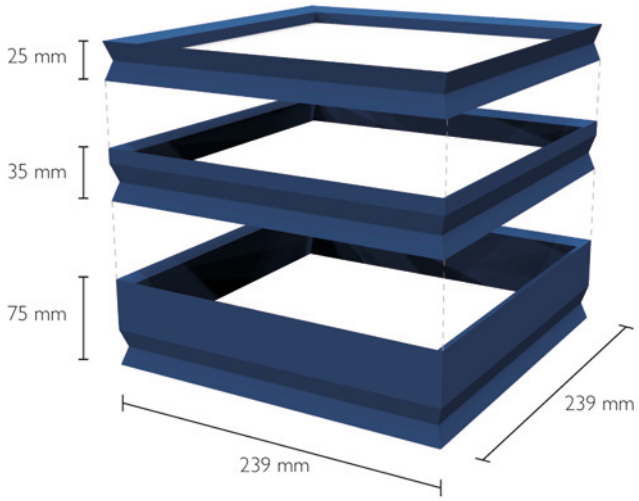

Maßangaben: Länge x Breite x Höhe| Dimensions: Length x Width x Height | *Dimensions: Longueur x Largeur x Hauteur*

VARIO STYLE

Lade, passend für Einrichtungen der Vario Norm Serie beginnend mit der Nummer 41.. - siehe Seite 56 - 78
Tray suitable for interiors of Vario Norm series starting with the number 41.. - See page 56 - 78
Plateaux, adaptables aux interieurs de la série Vario Norm ref. 41 .. - Voir pages 56 - 78

L41.. 239 x 239 x 25 mm

Lade, passend für Einrichtungen der Vario Norm Serie beginnend mit der Nummer 41.. - siehe Seite 56 - 78
Tray suitable for interiors of Vario Norm series starting with the number 41.. - See page 56 - 78
Plateaux, adaptables aux interieurs de la série Vario Norm ref. 41 .. - Voir pages 56 - 78

L41.. 239 x 239 x 35 mm

Lade, passend für Einrichtungen der Vario Norm Serie beginnend mit der Nummer 41.. - siehe Seite 56 - 78
Tray suitable for interiors of Vario Norm series starting with the number 41.. - See page 56 - 78
Plateaux, adaptables aux interieurs de la série Vario Norm ref. 41 .. - Voir pages 56 - 78

L41.. 239 x 239 x 75 mm

DRUCK AUF ANFRAGE

PRINT ON REQUEST
IMPRESSION SUR DEMANDE

Druckbeispiel / print example / *exemple d´impression*

GENUINE LEATHER CASE

JEWELLERY &
WATCH TRAYS

2 TRAY SIZES

SERIE VARIO LUX

Vario Lux besticht durch seine Handlichkeit. Durch kleinere Präsentationsflächen kommt jedes einzelne Schmuckstück besser zur Geltung und erhält dadurch mehr Aufmerksamkeit. Die Kollektion kann durch die Zusammenstellung verschiedenster Einsätze und Bezüge perfekt auf Ihre Bedürfnisse abgestimmt werden.

The Vario Lux series impresses with its versatility. With smaller presentation systems, each jewellery piece is shown to maximum advantage. The collection can be perfectly tailored to your needs by combining different inserts and coverings.

Vario Lux impressionne par sa maniabilité. Les pièces individuelles ressortent mieux sur de plus petites surfaces de présentation et attirent ainsi davantage l´attention. La personnalisation de la collection repose sur une composition individualisée de coussins/cartes et la diversité des gaineries.

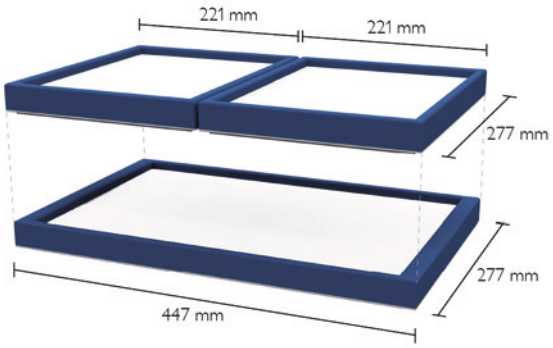

Maßangaben: Länge x Breite x Höhe| Dimensions: Length x Width x Height | *Dimensions: Longueur x Largeur x Hauteur*

1 flaches Taftfach
1 flat taffeta compartment
1 compartiment taffeta plat

6701A 277 x 221 x 18/25 mm

1 ausgeschlagenes Fach ca. 261 x 206 mm (nicht für Karten)
1 lined compartment approx. 261 x 206 mm (not for pads)
1 compartiment gainé env. 261 x 206 mm (non destinés à des cartes)

6701C 277 x 221 x 18/25 mm

Platte mit 1 Ausheber
Pad with 1 tab
carte gainée, rembourrée, avec languette

5UX 262 x 207 mm

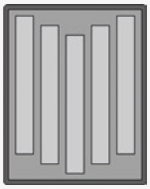

5 flache Polyfächer
5 flat poly compartments
5 compartiments poly plats

6751/18 277 x 221 x 18 mm

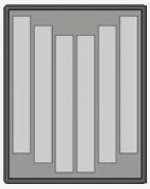

6 flache Polyfächer
6 flat poly compartments
6 compartiments poly plats

6751P6 277 x 221 x 18 mm

Karte mit 2 Gummis
Pad with 2 elastics
Carte rembourré gaineé, munie de 2 élastiques

5F 210 x 25 mm

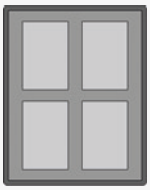

4 flache Polyfächer
4 flat poly compartments
4 compartiments poly plats

6702 277 x 221 x 18/25 mm

Karte für Anhänger, hoch
Pad for pendant, portrait
Carte pour pend., verticale

5H/H 105 x 70 mm

Karte für Broschen, quer
Pad for brooch, landscape
Carte pour broche, horizontale

5H/Q 70 x 105 mm

Karte für Kette mit Anhänger
Pad for chain with pendant
Carte pour chaîne avec pend.

5H/TH 105 x 70 mm

5H/TQ 70 x 105 mm

Winkelkarte für Ohrschmuck/Creolen
Angle Pad for drop stud earrings/hoops
Carte recourbée pour dormeuses/B.O./Créoles

5H/WiH 105 x 70 mm

5H/WiQ 70 x 105 mm

Erhöhte Karte für Ohrringe
Raised pad for earrings
Cartouche surélevée pour B.O.

5H/Y 105 x 70 mm

Karte für Clips
Pad for clips
Carte pour clips

5H/B2Q 70 x 105 mm

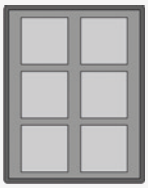

6 flache Polyfächer
6 flat poly compartments
6 compartiments poly plats

6756 277 x 221 x 18/25 mm

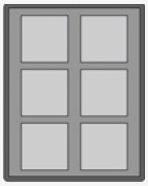

6 tiefe Polyfächer
6 deep poly compartments
6 compartiments poly surélevés

6756V 277 x 221 x 25 mm

Karte für Anhänger/Brosche
Pad for pendant/brooch
Carte pour pend./broche

5L 70 x 70 mm

Erhöhte Karte für Ohrringe
Raised pad for earrings
Cartouche surélevée pour B.O.

5L/Y 70 x 70 mm

Winkelkarte für Ohrschmuck/Creolen
Angle Pad for drop stud earringshoops/creoles
Carte recourbée pour dormeuses/B.O./Créoles

5L/Wi 70 x 70 mm

Karte für Clips
Pad for clips
Carte pour clips

5L/B3 70 x 70 mm

Karte für Ketten mit Anhänger
Pad for chain with pendant
Carte pour chaîne avec pend

5L/T 70 x 70 mm

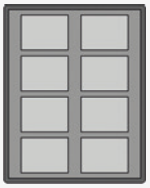

8 flache Polyfächer
8 flat poly compartments
8 compartiments poly plats

6755 277 x 221 x 18/25 mm

Karte für Anhänger, hoch
Pad for pendant, portrait
Carte pour pend., verticale

5O/H 70 x 52 mm

Karte für Broschen, quer
Pad for brooch, landscape
Carte pour broche, horizontale

5O/Q 52 x 70 mm

Winkelkarte für Ohrschmuck/Creolen
Angle pad for drop stud earrings/hoops/creoles
Carte recourbée pour dormeuses/B.O./Créoles

5O/WiH 70 x 52 mm

5O/WiQ 52 x 70 mm

Erhöhte Karte für Ohrringe
Raised pad for earrings
Cartouche surélevée pour B.O.

5O/Y 70 x 52 mm

Maßangaben: Länge x Breite x Höhe| Dimensions: Length x Width x Height | *Dimensions: Longueur x Largeur x Hauteur*

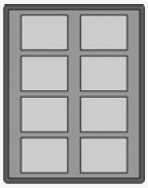

8 tiefe Polyfächer
8 deep poly compartments
8 compartiments poly surélevés

6755V 277 x 221 x 25 mm

Karte für Stecker
Pad for drop stud earrings
Carte pour dormeuses

5O/iH 70 x 52 mm

5O/iQ/M 52 x 70 mm

Karte für Kette mit Anhänger
Pad for chain with pendant
Carte pour chaîne avec pend.

5O/TH 70 x 52 mm

5O/TQ 52 x 70 mm

Karte für Manschettenknöpfe
Pad for cufflinks
Carte pour boutons de manchettes

5OA4 52 x 70 mm

Karte für Clips
Pad for clips
Carte pour clips

5O/B2Q 52 x 70 mm

Karte für Creolen + Klammer 718
Pad for creole earrings + clip 718
Carte pour créoles + clip 718

5O/C2/Q 52 x 70 mm

Karte für Ohrringe
Pad for drop earrings
Carte pour B.O.

5O/DH 70 x 52 mm

12 flache Polyfächer
12 flat poly compartments
12 compartiments poly plats

6709 277 x 221 x 18/25 mm

Karte für Anhänger/Brosche
Pad for pendant/brooch
Carte pour pend./broche

5I 52 x 52 mm

Winkelkarte für Ohrschmuck/Creolen
Angle Pad for drop stud earrings/hoops
Carte recourbée pour dormeuses/B.O./Créoles

5I/Wi 52 x 52 mm

Erhöhte Karte für Ohrringe
Raised Pad for earrings
Cartouche surélevée pour B.O.

5I/Y 52 x 52 mm

12 tiefe Polyfächer
(mit Hohlraum unter Karte)
12 deep poly compartments
(with recess below pad)
12 compartiments poly surélevés
(avec de l'espace sous cartouches)

6709V 277 x 221 x 25 mm

Karte für Kette mit Anhänger
Pad for chain with pendant
Carte pour chaîne avec pend.

5I/T 52 x 52 mm

Karte für Clips
Pad for clips
Carte pour clips

5I/B2 52 x 52 mm

Karte mit Clip-Tasche (Vorderseite)
Pad with front pocket for clips
Carte avec poche clips sur le devant

5I/CT 52 x 52 mm

15 flache Polyfächer
15 flat poly compartments
15 compartiments poly plats

6754 277 x 221 x 18/25 mm

Karte für Anhänger, hoch
Pad for pendant, portrait
Carte pour pend., verticale

5S/H 52 x 35 mm

Karte für Broschen, quer
Pad for brooch, landscape
Carte pour broche, horizontale

5S/Q 35 x 52 mm

Winkelkarte für Ohrschmuck/Creolen
Angle pad for drop stud earrings/hoops
Carte recourbée pour dormeuses/B.O./Créoles

5S/WiH 52 x 35 mm

5S/WiQ 35 x 52 mm

Erhöhte Karte für Ohrringe
Raised pad for earrings
Cartouche surélevée pour B.O.

5S/V 52 x 35 mm

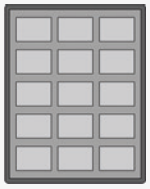

15 tiefe Polyfächer
15 deep poly compartments
15 compartiments poly surélevés

6754V 277 x 221 x 25 mm

Karte für Ketten mit Anhänger
Pad for chain with pendant
Carte pour chaîne avec pend

5S/TH 52 x 35 mm

Karte für Anhänger (Haken 765)
Pad for pendant (Hook 765)
Carte pour pend. (Crochet 765)

5S/HA9 52 x 35 mm

Clip-Tasche (Vorderseite)
With front pocket for clips
Poche clips sur le devant

5S/CT 52 x 35 mm

Karte für Manschettenknöpfe
Pad for cufflinks
Carte pour boutons de manchettes

5S/A4 35 x 52 mm

Karte für Clips
Pad for clips
Carte pour clips

5S/B2Q 35 x 52 mm

Karte für Creolen + Klammer 718
Pad for creole earrings + clip 718
Carte pour créoles + clip 718

5S/C2/Q 35 x 52 mm

Karte für Ohrringe
Pad for drop earrings
Carte pour B.O.

5S/DH 52 x 35 mm

Karte für Stecker
Pad for drop stud earrings
Carte pour dormeuses

5S/iH 52 x 35 mm

5S/iQ/M 35 x 52 mm

Maßangaben: Länge x Breite x Höhe| Dimensions: Length x Width x Height | *Dimensions: Longueur x Largeur x Hauteur*

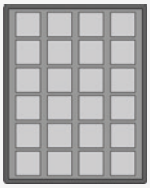

24 flache Polyfächer
24 flat poly compartments
24 compartiments poly plats

6752 277 x 221 x 18/25 mm

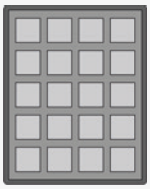

20 flache Polyfächer
20 flat poly compartments
20 compartiments poly plats

6753 277 x 221 x 18/25 mm

Karte für Anhänger/Brosche
Pad for pendant/brooch
Carte pour pend./broche

5W 35 x 35 mm

Winkelkarte für Ohrschmuck/Creolen
Angle Pad for drop stud earrings/hoops
Carte recourbée pour dormeuses/B.O./Créoles

5W/Wi 35 x 35 mm

Erhöhte Karte für Ohrringe
Raised Pad for earrings
Cartouche surélevée pour B.O.

5W/X 35 x 35 mm

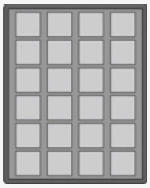

24 tiefe Polyfächer
24 deep poly compartments
24 compartiments poly surélevés

6752V 277 x 221 x 25 mm

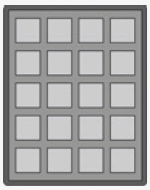

20 tiefe Polyfächer
20 deep poly compartments
20 compartiments poly surélevés

6753V 277 x 221 x 25 mm

Karte für Ohrringe
pad for drop earrings
Carte pour B.O.

5W/D 35 x 35 mm

Karte für Stecker
Pad for drop stud earrings
Carte pour clous d´oreilles

5W/i 35 x 35 mm

Karte für Hängestecker
Pad for drop stud earrings
Carte pour dormeuses

5W/i/6 35 x 35 mm

Karte für Anhänger (Haken 765)
Pad for pendant (Hook 765)
Carte pour pend. (Crochet 765)

5W/HA9 35 x 35 mm

18-er Hakenl. (gold-/silberfarben), Klappe/Tasche
Strip of 18 hooks (gilt/chrome) flap/pocket
Barre de 18 crochets (dorés/argentés), rabat/poche

6730 277 x 221 x 25 mm

Seitliche Führung für Trennstäbe (zzgl.)
Guiding supports for dividers
Glissière latérale pour séparations

6741 277 x 221 x 25 mm

Zzgl. Trennstäbe
Plus dividers
Séparations amovibles, à commander séparément

6741T

Ringladen | Ring trays | *Plateaux de bagues*

VARIO LUX

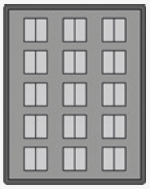

15 Ring-Bäckchen (35 x 35 mm)
15 rings, square ring containers (35 x 35 mm)
15 bagues, cases carrées (35 x 35 mm)

6715 277 x 221 x 32 mm

15 breite Ringe (bis 6 mm)
15 wide rings (up to 6 mm)
15 bagues larges, jusqu'à 6 mm

6715Z 277 x 221 x 32 mm

15 x 2 Ringe, Schlitze senkrecht
15 x 2 rings, vertical slits
15 x 2 bagues, fentes verticales

6715TR 277 x 221 x 32 mm

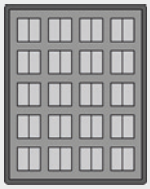

20 Ring-Bäckchen (35 x 35 mm)
20 rings, square ring containers (35 x 35 mm)
20 bagues, cases carrées (35 x 35 mm)

6716 277 x 221 x 32 mm

20 breite Ringe (bis 6 mm)
20 wide rings (up to 6 mm)
20 bagues larges, jusqu'à 6 mm

6716Z 277 x 221 x 32 mm

20 x 2 Ringe, Schlitze senkrecht
20 x 2 rings, vertical slits
20 x 2 bagues, fentes verticales

6716TR 277 x 221 x 32 mm

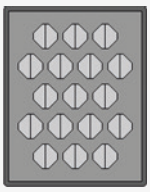

17 Ringe, 8-Eck
17 rings, octagonal ring containers
17 bagues, cases de bagues octagonales

6734 277 x 221 x 32 mm

17 x 2 Ringe, 8-Eck
17 x 2 rings, octagonal ring containers
17 x 2 bagues, cases de bagues octagonales

6734TR 277 x 221 x 32 mm

Ringwulsten (9 Ringreihen)
Cont. covered sponge rolls (9 ring rows)
Rouleaux, 9 rangées de bagues

6717Q 277 x 221 x 32 mm

6 herausnehmbare Rollen für Ringe
6 removable covered foam rolls for rings
6 rouleaux amovibles pour bagues

67RR6 277 x 221 x 32 mm

Maßangaben: Länge x Breite x Höhe| Dimensions: Length x Width x Height | *Dimensions: Longueur x Largeur x Hauteur*

Laden für Uhren | Trays for watches | *Plateaux pour montres*

VARIO LUX

Leer, innen wattiert (ca. 432 x 262 mm)
Empty, padded (approx. 432 x 262 mm)
Vide, fond gainé rembourré
(environ 432 x 262 mm)

4801 447 x 277 x 18 mm

Leer, innen wattiert (ca. 262 x 205 mm)
Empty, padded (approx. 262 x 205 mm)
Vide, fond gainé rembourré
(environ 262 x 205 mm)

4801X 277 x 221 x 18 mm

Inkl. 20 Spangen SP4
Incl. 20 watch supports SP4
20 supports de montres SP4 inclus

4804 447 x 277 x 50 mm

Inkl. 10 Spangen SP4
Incl. 10 watch supports SP4
10 supports de montres SP4 inclus

4804X10 277 x 221 x 50 mm

Uhrspange (überzogener Federstahl)
Covered metal watch support
supports gainés pour montres

SP4 30 mm

9 ausgeschlagene Fächer (ca. 25 / 205 mm)
9 lined compartments (approx. 25 / 205 mm each)
9 compartiments gainés (environ 25 x 205 mm)

4806X 277 x 221 x 18 mm

10 ausgeschlagene Fächer (ca. 39 / 259 mm)
10 lined compartments (approx. 39 / 259 mm)
10 compartiments gainés (environ 39 / 259 mm)

4807 447 x 277 x 18 mm

5 ausgeschlagene Fächer (ca. 259 / 38 mm)
5 lined compartments (approx. 259 / 38 mm)
5 compartiments gainés (environ 259 / 38 mm)

4807X 277 x 221 x 18 mm

3 ausgeschlagene Fächer (ca. 259 / 59 mm)
3 lined compartments (approx. 259 / 59 mm)
3 compartiments gainés (environ 259 / 59 mm)

4807X3 277 x 221 x 18 mm

4 ausgeschlagene Fächer (ca. 259 / 48 mm)
4 lined compartments (approx. 259 / 48 mm)
4 compartiments gainés (environ 259 / 48 mm)

4807X4 277 x 221 x 18 mm

8 ausgeschlagene Fächer 52 x 261 mm
8 lined compartments 52 x 261 mm
8 compartiments gainés 52 x 261 mm

48C8/18 447 x 277 x 18 mm

9 ausgeschlagene Fächer 46 x 261 mm
9 lined compartments 46 x 261 mm
9 compartiments gainés 46 x 261 mm

48C9/18 447 x 277 x 18 mmm

9 ausgeschlagene Fächer für Taschenuhren ca. 85 x 60 mm
9 lined compartments for pocket watches approx. 85 x 60 mm each
9 compartiments gainés pour montres de poche environ 85 x 60 mm

4810X9/A 277 x 221 x 25 mm

4 Fächer für gepolsterte Spangen 52 mm breit
4 compartments for watch supports 52 mm in width
4 compartiments pour coussins rembourrés larg.: 52 mm

4833X3 277 x 221 x 60 mm

6 Fächer für gepolsterte Spangen 52 mm breit
6 compartments for watch supports 52 mm in width
6 compartiments pour coussins rembourrés larg.: 52 mm

48U6XA 277 x 221 x 60 mm

8 Fächer für gepolsterte Spangen 52 mm breit
8 compartments for watch supports 52 mm in width
8 compartiments pour coussins rembourrés larg.: 52 mm

48U8X 277 x 221 x 60 mm

Stark wattierte Uhrspange DAU
Padded watch supports for ladies' watches
Coussin très rembourré pour montres Dames

SP19D/50 65x 52 x 35 mm

Stark wattierte Uhrspange HAU
Padded watch supports for gents' watches
Coussin très rembourré pour montres Hommes

SP19H/50 83x 52 x 35 mm

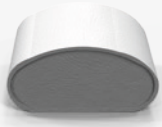

Stark wattierte Uhrspange HAU
Padded watch supports for gents' watches
Coussin très rembourré pour montres Hommes

SP19G/50 83x 52 x 43 mm

Reduktionstück für Damen-Spangen
Insert to reduce for ladies' watch supports
Pièce de réduction pour coussin pour montres Dames

SP19V/50

12 Fächer für gepolsterte Spangen ca. 30 mm breit
12 compartments for padded watch supports width: 30 mm
12 compartiments pour coussins pour montres larg.: 30 mm

48U12X 277 x 221 x 60 mm

Stark wattierte Uhrspange DAU
Padded watch supports for ladies' watches
Coussin très rembourré pour montres Dames

SP19D/30 65 x 32 x 35 mm

Stark wattierte Uhrspange HAU
Padded watch supports for gents' watches
Coussin très rembourré pour montres Hommes

SP19H/30 83 x 32 x 35 mm

10 Fächer für gepolsterte Spangen ca. 42 mm breit
10 compartments for padded watch supports width: 42 mm
10 compartiments pour coussins pour montres larg.: 42 mm

48U10X 277 x 221 x 60 mm

Stark wattierte Uhrspange DAU
Padded watch supports for ladies' wat-ches
Coussin très rembourré pour montres Dames

SP19D/40 65x 42 x 35 mm

Stark wattierte Uhrspange HAU
Padded watch supports for gents' watches
Coussin très rembourré pour montres Hommes

SP19H/40 83x 42 x 35 mm

Stark wattierte Uhrspange HAU
Padded watch supports for gents' watches
Coussin très rembourré pour montres Hommes

SP19G/40 83 x 42 x 43 mm

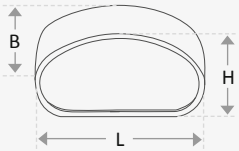

Maßangaben: Länge x Breite x Höhe| Dimensions: Length x Width x Height | *Dimensions: Longueur x Largeur x Hauteur*

30-er gr. Hakenleiste (gelb / weiß), 2 gefederte Klappen
Strip of 30 hooks (gilt / silver), 2 elasticated flaps
Barre de 30 crochets (dorés / argent), 2 rabats à ressorts élastiques

4821D4 447 x 277 x 25 mm

14-er gr. Hakenleiste (gelb / weiß), 2 gefederte Klappen, Hochformat
Strip of 14 hooks (gilt / silver), 2 elasticated flaps, portrait
Barre de 14 crochets (dorés ou chromés), 2 rabats à ressorts élastiques, format vertical

4821D4X 277 x 221 x 25 mm

20 Fächer zzgl. Schaumstoff-Spangen
20 compartments for foam supports
20 cases pour coussins pour montres

4840/50 447 x 277 x 50 mm

6 Fächer zzgl. Schaumstoff-Spangen
6 compartments for foam supports
6 cases pour coussins pour montres

4840X6 221 x 277 x 50 mm

8 Fächer zzgl. Schaumstoff-Spangen
8 compartments for foam supports
8 cases pour coussins pour montres

4840X8 221 x 277 x 50 mm

8 Fächer zzgl. Schaumstoff-Spangen, mit LU-Auflage
8 compartments for foam supports
8 cases pour coussins pour montres

4840X8B 277 x 221 x 50 mm

10 Fächer zzgl. Schaumstoff-Spangen
10 compartments for foam supports
10 cases pour coussins pour montres

4840X10 221 x 277 x 50 mm

Schaumstoff-Spangen 30 mm breit
Foam supports 30 mm in width
Coussin pour montre en mousse 30 mm d' épaisseur

SP21 32 x 80 x 35 mm

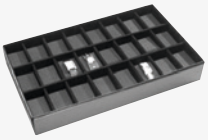

24 ausgeschlagene Fächer 83 x 49 mm (+ Einlagen)
24 lined compartments 83 x 49 mm (+ inserts)
24 compartiments gainés 83 x 49 mm (+ coussinets)

4842/65 227 x 447 x 65 mm

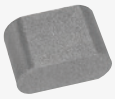

Schaumstoff-Spangen
Foam watch supports
Coussin en mousse dense

SP37/48 65 x 48 x 32 mm

Gepolsterte Kissen
Padded cushions
Coussin gainé

KI90/55 90 x 55 mm

18 ausgeschlagene Fächer 83 x 66 mm (+ Einlagen)
18 lined compartments 83 x 66 mm (+ inserts)
18 compartiments gainés 83 x 66 mm (+ coussins)

4843/65 277 x 447 x 65 mm

9 ausgeschlagene Fächer 83 x 66 mm (+ Einlagen)
9 lined compartments 83 x 66 mm (+ inserts)
9 compartiments 83 x 66 mm (+ coussins)

4843X60 221 x 277 x 60 mm

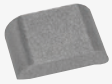

Schaumstoff-Spangen
Foam watch supports
Coussin en mousse dense

SP37A/65 75 x 65 x 32 mm

Gepolsterte Kissen
Padded cushions
Coussin gainé

KI90/70 90 x 70 mm

mit Tiefziehteil, 2 x 20 Fächer 125x 20 mm
with vacuum formed insert,
2 x 20 comp. 125 x 20 mm
avec insert thermoformé,
2 x 20 comp. 125 x 20 mm

4870T 447 x 277 x 18 mm

mit Tiefziehteil, 2 x 15 Fächer 125 x 28 mm
with vacuum formed insert,
2 x 15 comp. 125 x 28 mm
avec insert thermoformé,
2 x 15 comp. 125 x 28 mm

4871T 447 x 277 x 18 mm

mit Tiefziehteil, 9 Fächer 252 x 46 mm
with vacuum formed insert,
9 comp. 252 x 46 mm
avec insert thermoformé,
9 comp. 252 x 46 mm

4872T 447 x 277 x 18 mm

mit Tiefziehteil, 10 Fächer 252 x 41 mm
with vacuum formed insert,
10 comp. 41 x 252 mm
avec insert thermoformé,
10 comp. 41 x 252 mm

4873T 447 x 277 x 18 mm

12 überzogene Fächer, Gehäuse Ø max. 31 mm
12 lined compartments
12 compartiments gainés

4836 447 x 277 x 18 mm

mit Tiefziehteil, 12 Fächer
with vacuum formed insert, 12 comp.
avec insert thermoformé, 12 comp.

4836T 447 x 277 x 18 mm

Abschlußdeckel, flach
Top lid, flat
Couvercle, plat

48001 447 x 277 x 5 mm

48001X 277 x 221 x 5 mm

Deckchen,
3 mm schaumstoffgepolstert
3 mm foam-padded cushion top cover
Napperon rembourré de 3 mm de mousse

48020 430 x 260 mm

48020X 260 x 205 mm

Maßangaben: Länge x Breite x Höhe| Dimensions: Length x Width x Height | *Dimensions: Longueur x Largeur x Hauteur*

Koffer | Cases | *Marmottes*

VARIO LUX

DER KLASSIKER

48K1/61

Dim. innen/int.:
450 x 285 x 180 mm

Dim. außen/ext.:
475 x 355 x 200 mm

Holzkoffer, liegend, mit Ausfallklappe, Alu-Kantenprofil & Zahlenschlösser, unterschiedliche Oberflächen wählbar
Flat wooden case, with forward opening flap, aluminum edge profile, combination locks, various outer finishes available
Marmotte verticale avec rabat amovible, profilés en aluminium et serrure de combinaison, différentes finitions extérieures possibles

48K2/61

Dim. innen/int.:
560 x 225 x 375 mm

Dim. außen/ext.:
585 x 270 x 425 mm

Holzkoffer, stehend, mit Ausfallklappe, Alu-Kantenprofil und Zahlenschlösser, unterschiedliche Oberflächen wählbar
Upright wooden case, with forward opening flap, aluminum edge profile and combination locks, various outer finishes available
Marmotte verticale avec rabat amovible, profilés en aluminium et serrure de, différentes finitions extérieures possibles

48K3/61

Dim. innen/int.:
455 x 280 x 375 mm

Dim. außen/ext.:
480 x 325 x 425 mm

Holzkoffer, stehend, mit Ausfallklappe, Alu-Kantenprofil und Zahlenschlösser, unterschiedliche Oberflächen wählbar
Upright wooden case, with forward opening flap, aluminum edge profile and combination locks, various outer finishes available
Marmotte verticale avec rabat amovible, profilés en aluminium et serrure de combinaison, différentes finitions extérieures possibles

DER VIELSEITIGE

4827R

Dim. innen/int.:
460 x 310 x 370 mm

Dim. außen/ext.:
515 x 350 x 425 mm

Rollenkoffer mit Laptoptasche
Wheeled case with laptop bag
Marmotte avec sacoche d'ordinateur portable

DER EXKLUSIVE

48K14B

Dim. innen/int.:
455 x 255 x 220 mm

Dim. außen/ext.:
485 x 310 x 270 mm

Lederkoffer, liegend, wattiert mit Ausfallklappe, Zahlenschlösser, Deckeltasche,
Genuine leather case, padded, with forward opening flap, combination locks, pocket in lid
Marmotte en cuir avec rabat amovible, serrure de combinaison, poche intérieure

48K14A

Dim. innen/int.:
455 x 285 x 140 mm

Dim. außen/ext.:
485 x 340 x 165 mm

Lederkoffer, liegend, wattiert mit Ausfallklappe, Zahlenschlösser, Deckeltasche, in Schwarz
Genuine leather case, padded, with forward opening flap, combination locks, pocket in lid, black
Marmotte en cuir avec rabat amovible, serrure de combinaison, poche intérieure, noir

Hülle mit Reißverschluss und gepolsterten Ecken
Zipped case cover
with padded corners
Housse avec fermeture éclair et coins rembourrés

48KU1P	für serie 48K1
48KU2P	für serie 48K2
48KU3P	für serie 48K3

Abnehmbarer Trolley mit Teleskopgriff für Montage an Koffer. Lieferbar in schwarz
Rollendurchmesser: 125 mm
Griffgesamtlänge: 980 mm
Detachable trolley with telescopic handle to be fixed on cases. Available in black. Diameter of wheels: 125 mm, length of handle: 980 mm
Trolley amovible avec poignée télescopique pour marmottes. Livrable en noir.
Diamètre des roues: 125 mm
long. poignée: 980 mm

FA-TA125

Stülphülle
Pull-on case cover
Housse

48KU1	für serie 48K1
48KU2	für serie 48K2
48KU3	für serie 48K3

Modell: Koffer, liegend

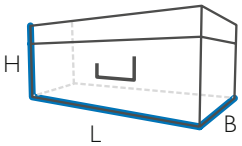

Modell: Koffer, liegend |
Design: flat case |
Modèle: format horizontal

Maßangaben Länge x Breite x Höhe
Dimensions: Length x Width x Height
Dimensions marmotte hauteur: Longueur x Largeur x Hauteur

ITEMS IN STOCK*

ENTRY LEVEL SYSTEM

INSERTS IN
GREY, WHITE & BLACK

PADS IN CALISTO WHITE

2 TRAY SIZES

SERIE BASIC PLUS

Mit Basic Plus bieten wir Ihnen eine Kollektion, die jederzeit zur Verfügung steht. Die Lagerserie ist eine variable und preiswerte Variante. Stellen Sie Basisladen, Karteneinsätze und Aufmachungskarten nach Wunsch zusammen und kreieren Sie daraus auf Ihre Bedürfnisse abgestimmte Laden.

The Basic Plus collection is a flexible and well priced standard collection, which is readily available. Assemble by choosing outer trays, thermo-formed inserts and fitting pads as needed to create the perfect tray collection to suit your presentation needs.

Basic Plus est une collection disponible á tout moment. Cette série standard représente une variante modulable et avantageuse. Vous choisissez les plateaux, les inserts thermoformés et les cartes et créez ainsi les plateaux correspondant à vos besoins.

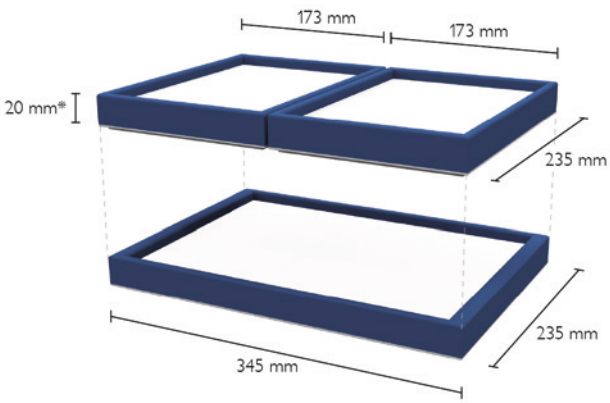

*auch in der Höhe 25 mm, 30 mm, 35 mm, 50 mm und 75 mm erhältlich

* except cases

Maßangaben: Länge x Breite x Höhe| Dimensions: Length x Width x Height | *Dimensions: Longueur x Largeur x Hauteur*

Leerladen, passend für Einsätze
Empty trays, to take all inserts
Plateaux vides pour insert thermoformé/plaque

3520	345 x 235 x 20 mm
3525	345 x 235 x 25 mm
3530	345 x 235 x 30 mm
3535	345 x 235 x 35 mm
3550	345 x 235 x 50 mm
3575	345 x 235 x 75 mm

Leerladen, passend für Einsätze
Empty trays, to take all inserts
Plateaux vides pour insert thermoformé/plaque

3520X	235 x 173 x 20 mm
3525X	235 x 173 x 25 mm
3530X	235 x 173 x 30 mm
3535X	235 x 173 x 35 mm
3550X	235 x 173 x 50 mm
3575X	235 x 173 x 75 mm

Wattierte Platte, glatt, für Lade 35..
Plain padded pad, for tray 35..
Plaque gainée, fin. main, lisse, pour plateaux 35..

3051 330 x 220 mm

Wattierte Platte, glatt, für Lade 35..X
Plain padded pad, for tray 35..X
Plaque gainée, fin. main, lisse, pour plateaux 35..X

3551 220 x 157 mm

Tiefgezogene Einsätze | Thermoformed Inserts | *Inserts thermoformés*

BASIC PLUS

40 vertiefte Fächer
40 deep-set compartments
40 compartiments surélevés

3016V 330 x 220 mm

Karte für Anhänger
Pad for pendant
Carte pour pend.
328 35 x 35 mm

Karte für Ohrringe
Pad for drop earrings
Carte pour B.O.
328D 35 x 35 mm

Karte für Stecker
Pad for drop stud earrings
Carte pour clous d´oreilles
328i 35 x 35 mm

328iH/6 35 x 35 mm

Maßangaben: Länge x Breite x Höhe| Dimensions: Length x Width x Height | *Dimensions: Longueur x Largeur x Hauteur*

20 vertiefte Fächer
20 deep compartments
20 compartiments surélevés

3016XV 220 x 157 mm

Winkelkarte für Ohrschmuck/Creolen
Angle pad, for studs/creoles
Coussinet pour B.O./Créoles
328Wi 35 x 35 mm

Karte für Anhänger (Haken 751)
Pad for pendant (Hook 751)
Carte pour pend. (Crochet 751)
328HA 35 x 35 mm

32 vertiefte Fächer
32 deep compartments
32 compartiments surélevés

3004V 330 x 220 mm

16 vertiefte Fächer
16 deep-set compartments
16 compartiments surélevés

3004XV 220 x 157 mm

30 vertiefte Fächer
30 deep compartments
30 compartiments surélevés

3084V 330 x 220 mm

15 vertiefte Fächer
15 deep compartments
15 compartiments surélevés

3084XV 220 x 157 mm

Karte für Anhänger/Brosche
Pad for pendant/brooch
Carte pour pend./broche

303 45 x 35 mm

Karte für Ohrringe
Pad for drop earrings
Carte pour B.O.

303DH 45 x 35 mm

Karte für Stecker
Pad for drop stud earrings
Carte pour clous d´oreilles

303iH 45 x 35 mm
303iQ/M 35 x 45 mm

Karte für Anhänger (Haken 751)
Pad for pendant (Hook 751)
Carte pour pend. (Crochet 751)

303HA 45 x 35 mm

36 vertiefte Fächer
36 deep-set compartments
36 compartiments surélevés

3061V 330 x 220 mm

Karte für Anhänger
Pad for pendant
Carte pour pend.

331 50 x 30 mm

16 vertiefte Fächer
16 deep compartments
16 compartiments surélevés

3061XV 220 x 157 mm

36 vertiefte Fächer
36 deep compartments
36 compartiments surélevés

3083V 330 x 220 mm

Karte für Stecker
Pad for drop stud earrings
Carte pour clous d´oreilles

331IH/14 50 x 30 mm

Karte für Ohrringe
Pad for drop earrings
Carte pour B.O.

331DH 50 x 30 mm

25 vertiefte Fächer
25 deep compartments
25 compartiments surélevés

3003V 330 x 220 mm

10 vertiefte Fächer
10 deep compartments
10 compartiments surélevés

3003XV 220 x 157 mm

Karte für Anhänger/Brosche
Pad for pendant/brooch
Carte pour pend./broche

302 55 x 38 mm

Karte für Manschettenknöpfe
Pad for cufflinks
Carte pour boutons de manchettes

302A4 38 x 55 mm

Karte für Clips
Pad for clips
Carte pour clips

302B3Q 38 x 55 mm

Karte für Creolen + Klammer 718
Pad for creole earrings + clip 718
Carte pour créoles + clip 718

302C2Q 38 x 55 mm

Karte für Ohrringe
Pad for drop earrings
Carte avec fentes

302DH 55 x 38 mm

Maßangaben: Länge x Breite x Höhe| Dimensions: Length x Width x Height | *Dimensions: Longueur x Largeur x Hauteur*

24 vertiefte Fächer
24 deep compartments
24 compartiments surélevés

3014V 330 x 220 mm

9 vertiefte Fächer
9 deep compartments
9 compartiments surélevés

3014XV 220 x 157 mm

Karte für Stecker
Pad for drop stud earrings
Carte pour clous d´oreilles

302iH/15 55 x 38 mm
302iQ 38 x 55 mm

Karte für Anhänger (Haken 751)
Pad for pendant (Hook 751)
Carte pour pend. (Crochet 751)

302HA 55 x 38 mm

Karte für Ketten mit Anhänger
Pad for chain with pendant
Carte pour chaîne avec pend

302T 55 x 38 mm

Winkelkarte für Stecker/Creolen
Angle Pad for drop stud earrings/hoops
Carte recourbée pour dormeuses/B.O./Créoles

302Wi/H 55 x 38 mm
302Wi/Q 38 x 55 mm

16 vertiefte Fächer
16 deep compartments
16 compartiments surélevés

3002V 330 x 220 mm

8 vertiefte Fächer
8 deep compartments
8 compartiments surélevés

3002XV 220 x 157 mm

Karte für Anhänger/Brosche
Pad for pendant/brooch
Carte pour pend./broche

301 45 x 70 mm

Karte für Stecker
Pad for drop stud earrings
Carte pour clous d´oreilles

301iH 70 x 45 mm

Karte für Ohrringe
Pad for drop earrings
Carte pour B.O.

301DH 70 x 45 mm

Karte für Manschettenknöpfe
Pad for cufflinks
Carte pour boutons de manchettes

301A4 45 x 70 mm

18 vertiefte Fächer
18 deep compartments
18 compartiments surélevés

3149V 330 x 220 mm

9 vertiefte Fächer
9 deep compartments
9 compartiments surélevés

3149XV 220 x 157 mm

Karte für Clips
Pad for clips
Carte pour clips

301B3H 70 x 45 mm
301B3Q 45 x 70 mm

Karte für Creolen + Klammer 718
pad for creole earrings + clip 718
carte pour créoles + clip 718

301C2Q 45 x 70 mm

Karte für Ketten mit Anhänger
Pad for chain with pendant
Carte pour chaîne avec pend.

301TH 70 x 45 mm
301TQ 45 x 70 mm

Winkelkarte für Stecker/Creolen
Angle Pad for drop stud earrings/hoops
Carte recourbée pour dormeuses/B.O./Créoles

301Wi/H 70 x 45 mm

301Wi/Q 45 x 70 mm

28 Fächer
28 compartments
28 compartiments surélevés

3066 220 x 330 mm

22 vertiefte Fächer
22 deep compartments
22 compartiments surélevés

3164 220 x 330 mm

Karte für Nadeln
Pad for pins
Carte pour épingles de bijouterie

311 78 x 25 mm

Karte für Krawatten Halter
Pad for tie-pins
Carte pour pinces-cravate

311F 78 x 25 mm

Maßangaben: Länge x Breite x Höhe| Dimensions: Length x Width x Height | *Dimensions: Longueur x Largeur x Hauteur*

12 vertiefte Fächer
12 deep compartments
12 compartiments surélevés

3001V 330 x 220 mm

6 Fächer
6 compartments
6 compartiments

3001XV 220 x 157 mm

Karte für Creolen + Klammer 718/719
Pad for creole earrings + clip 718/719
Carte pour créoles + clip 718/719

308C2Q 78 x 55 mm

Karte für Clips
Pad for clips
Carte pour clips

308B3Q 78 x 55 mm
308B3H 78 x 55 mm

Karte für Anhänger/Collier
Pad for pendant/necklace
Carte pour pend./collier

308TH 78 x 55 mm
308TQ 55 x 78 mm

Karte für Brosche
Pad for brooch
Carte pour broche

308 78 x 55 mm

8 vertiefte Fächer
8 deep-set compartments
8 compartiments surélevés

3011V 330 x 220 mm

4 vertiefte Fächer
4 deep-set compartments
4 compartiments surélevés

3011XV 220 x 157 mm

Karte für Anhänger/Brosche
Pad for pendant/brooch
Carte pour pend./broche

380 105 x 75 mm

Karte für Collier
Pad for necklace
Carte pour collier

380TH 105 x 75 mm
380TQ 105 x 75 mm

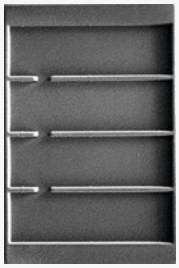

4 Fächer
4 compartments
4 compartiments

3012 330 x 220 mm

Karte Glatt
Pad smooth
Carte lisse

320 210 x 65 mm

2 Fächer
2 compartments
2 compartiments

3013 330 x 220 mm

Karte glatt
Plain Pad
Carte lisse

381 208 x 153 mm

Karte mit rundem Tambour
Pad with raised, round neck form
Carte avec tambour

381TA 208 x 153 mm

Karte mit rundem Tambour und Gummi-Spanner
Pad with a round raised neck form and 2 elastics
carte avec tambour surélevé, rond et avec 2 élastiques de maintien

381TA/5 208 x 153 mm

11 Fächer
11 compartments
11 compartiments

3007 330 x 220 mm

Karte für Armbänder
Pad for bracelets
Carte pour bracelets

322A2 25 x 210 mm

5 Fächer
5 compartments
5 compartiments

3007X 220 x 157 mm

8 Fächer
8 compartments
8 compartiments

3008 330 x 220 mm

Karte für Armbänder
Pad for bracelets
Carte pour bracelets

321A2 35 x 210 mm

6 Fächer, Stege hoch
6 compartments, high partitions
6 compartiments, séparations hautes

3009 330 x 220 mm

8 Fächer für Brillen, Stege hoch
8 compartments for glasses, high partitions
8 compartiments pour lunettes, séparations hautes

3018 330 x 220 mm

Maßangaben: Länge x Breite x Höhe| Dimensions: Length x Width x Height | *Dimensions: Longueur x Largeur x Hauteur*

6 Fächer für Brillen, Stege hoch
6 compartments for glasses, high dividers
6 compartiments pour lunettes, séparations hautes

3019 330 x 220 mm

24 Fächer, Stege hoch
24 compartments, high dividers
24 compartiments, séparations hautes

3064 330 x 220 mm

35 Fächer, Stege hoch
35 compartments, high dividers
35 compartiments, séparations hautes

3065 330 x 220 mm

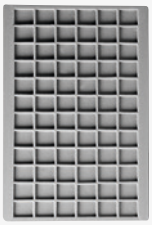

72 Fächer, Stege hoch
72 compartments, high dividers
72 compartiments, séparations hautes

3062 330 x 220 mm

Laden für Ketten & Ringe | Trays for chains & rings | *Plateaux pour chaînes & bagues* BASIC PLUS

Tiefgezogener Einsatz für Ketten, 18-er Hakenleiste (gold-/silberfarben), Tasche unten
Chain insert, strip of 18 hooks (gilt/chrome), pocket
Insert thermoformé avec barre de 18 crochets, (dorés/argentés), poche en bas

3079 330 x 220 mm

Kettenlade, 19-er Hakenleiste (gold-/silberf.), Hochformat
Chain tray, strip of 19 hooks, portrait (gilt/chrome)
Plateau, barre de 19 crochets (dorés/argentés), format vertical

3521 345 x 235 x 20 mm

Kettenlade, 29-er Hakenleiste (gold-/silberf.), Querformat
Chain tray, strip of 29 hooks, landscape (gilt/chrome)
Plateau, barre de 29 crochets (dorés/argentés), format horizontal

3522 345 x 235 x 20 mm

Schaumstoffeinlage für 46 Ringe, quer, Schlitze versetzt
Foam insert for 46 rings, slots staggered, landscape
Intérieur mousse p. 46 bagues, fentes horizontales en quinconce

3024/46 220 x 157 mm

Schaumstoffeinlage glatt zur freien Dekoration
Foam insert, plain, no cuts
Intérieur mousse lisse, sans fentes

3024E1 220 x 157 mm

Schaumstoffeinlage für 95 Ringe, quer
Foam insert for 95 rings, landscape
Intérieur mousse p. 95 bagues, fentes horizontales

3023/95 330 x 220 mm

Schaumstoffeinlage für 104 Ringe, hoch
Foam insert for 104 rings, portrait
Intérieur mousse p. 104 bagues, fentes vertical

3023/104 330 x 220 mm

Schaumstoffeinlage glatt zur freien Dekoration
Foam insert, plain, no cuts
Intérieur mousse lisse, sans fentes

3023E1 330 x 220 mm

Tiefgezogener Einsatz für 40 Ringe, kaschierte Bäckchen, Querformat
Vacuum-formed insert for 40 rings, landscape (laminated foam ring inserts glued in)
Insert thermoformé p. 40 bagues (mousses contrecollées), format horizontal

3082Q 330 x 220 mm

Tiefgezogener Einsatz für 20 Ringe, kaschierte Bäckchen, Querformat
Vacuum-formed insert for 20 rings, landscape (laminated foam ring inserts glued in)
Insert thermoformé p. 20 bagues (mousses contrecollées), format horizontal

3082EXQ 220 x 157 mm

Laden für Uhren & Armreife | Trays for watches & bangles | *Plateaux pour montres & joncs*

BASIC PLUS

Tiefgezogener Einsatz: 14 Uhren (inkl. POLY-Spangen)
Insert: 14 watches (incl. POLY- supports)
Insert: 14 montres (supports POLY inclus)

3039D14 330 x 220 mm

Tiefgezogener Einsatz: 12 Uhren (inkl. POLY-Spangen)
Insert: 12 watches (incl. POLY- supports)
Insert: 12 montres (supports POLY inclus)

3087D12 330 x 220 mm

Eingerichtete Lade: 4 Fächer mit tiefgezogenen Seitenrastern für Zwischenlagen 3532Z1, für Armreife.
Bangle tray. 4 comp. with vacuum formed grids on either side to take loose dividers 3532Z1.
4 compartiments à encoches thermoformées pour séparations amovibles 3532Z1 pour joncs.

3532D1 345 x 235 x 75 mm

Zwischenlagen passend für 3532D1
Loose dividers suitable for tray 3532D1
séparations amovibles pour plateau 3532D1

3532Z1

Koffer & Zubehör | Cases & Accessories | *Marmottes & Accessoires*

BASIC PLUS

ALU-Schild für Lade (gold-/silberfarben)
Alu label plate for trays (gilt/chrome)
Plaque en ALU (dorée/argentée) pour plateaux

704A 10 x 26 mm

Etikettenrahmen für Laden (gold-/silberfarben)
Label frame for trays (gilt/chrome)
Cadre étiquette (doré/argenté) pour plateaux

704E 10,5 x 38 mm (10 x 27 mm)

DER SOLIDE

Holzkoffer, stehend, mit Ausfallklappe, Alu-Kantenprofil und Zahlenschlösser, unterschiedliche Oberflächen wählbar
Upright wooden case, with forward opening flap, aluminum edge profile and combination locks, various outer finishes available
Marmotte verticale avec rabat amovible, profilés en aluminium et serrure de, différentes finitions extérieures possibles

3100/61

Dim. innen/int.:
350 x 240 x 375 mm

Dim. außen/ext.:
375 x 280 x 425 mm

Klettband-Gurte, schwarz
Velcro strap in black
courroie velcro noire

7025/100 1000 mm
7025/130 1300 mm
7025/150 1500 mm
7025/180 1800 mm

Abschlußdeckel, flach
Flat top lid
Couvercle, plat

35001 345 x 235 x 5 mm

Abschlußdeckel, flach
Flat top lid
Couvercle, plat

35001X 235 x 173 x 5 mm

Modell: Koffer, stehend

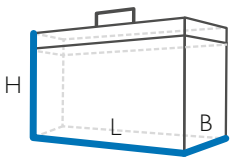

Modell: Koffer, stehend |
Design: upright case |
Modèle: format vertical

Maßangaben Länge x Breite x Höhe
Dimensions: Length x Width x Height
Dimensions marmotte hauteur: Longueur x Largeur x Hauteur

INDIVIDUAL INSERTS

SPECIAL DESIGNS ON REQUEST

VORLAGEETUIS | PRESENTATION BOXES | ÈCRINS DE PRÉSENTATION

Vorlageetui mit Magnetverschluss, zzgl. Ring-Einlage
Presentation case with magnet closure, plus ring insert
Coffret de présentation avec fermeture aimantée, mousse avec fentes pour bagues à commande séparément

31119V2T / E26 198x388x48mm

Vorlageetui, lackiert, mit 2x3 Fächer für Uhrspangen SP19
Lacquered presentation case with 2x3 compartments to take watch supports SP19
Coffret de présentation, laqué, avec 2x3 compartiments pour supports de montre SP19

12002V1 250 x 300 x 80 mm

Vorlageetui mit Magnetverschluss, Ringeinlage im Boden- und Deckelteil
Presentation case with magnet closure, ring insert in top and bottom part
Coffret de présentation avec fermeture aimantée, mousse avec fentes pour bagues dans le couvercle et dans le plateau

36028V2D/G 345 x 172 x 33 mm

Lackierte Box mit Schublade
Lacquered box with drawer
Coffret laqué avec tiroir

16103V1 225 x 305 x 100 mm

Vorlageetui mit 24 Ringe in Einzelbäckchen 35 x 35 mm
Presentation case with 24 rings, large square ring containers
Coffret de présentation avec 24 bagues, cases carrées

1928R24 190 x 290 x 40 mm

24 x 2 Ringe in Einzelbäckchen
24 x 2 rings, large square ring containers
24 x 2 bagues, cases carrées

1928R24F

Vorlageetui mit Ringwulsten (10 Ringreihen)
Presentation case with cont. covered sponge rolls (10 ring rows)
Coffret de présentation avec rouleaux, 10 rangées de bagues

1930W 235 x 345 x 45 mm

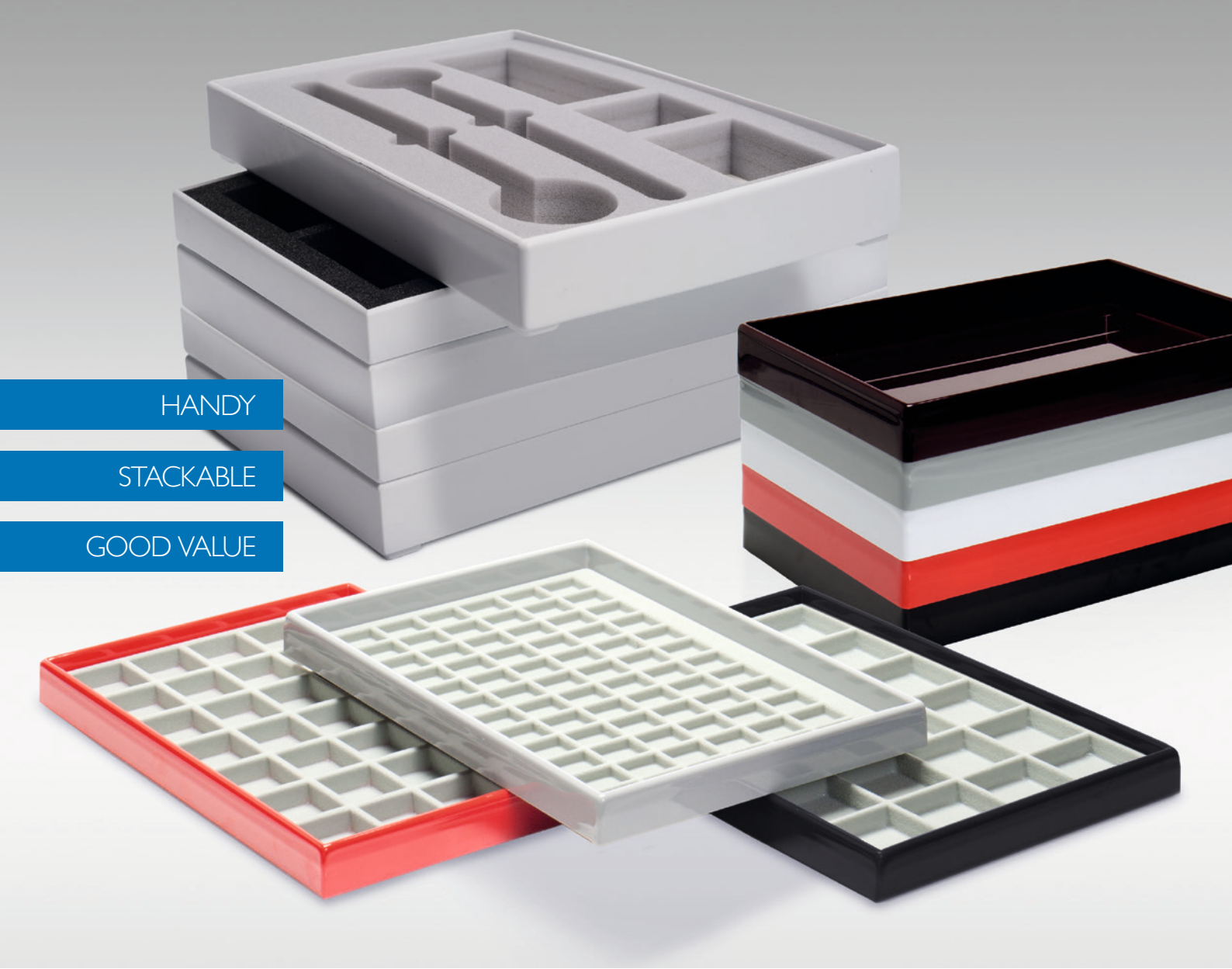

TABLETTS FÜR PRODUKTION UND LAGER

Sicher transportieren und lagern können Sie Ihre wertvollen Produkte mit den bewährten Poly-Tabletts von Kling. Die stabilen und pflegeleichten Außenladen in Kombination mit den passenden Einsätzen mit beflockter Oberfläche sind bestens geeignet für den täglichen Einsatz in Industrie und Handel. Die Außenladen sind in verschiedenen Höhen und vielen Farben verfügbar, die Einsätze sind mit unterschiedlichen Einteilungen und ebenfalls in einer Vielzahl an Farben erhältlich.

Poly trays for production and storage. Safely carry and store your valuable products with the tried and trusted poly trays, proudly made by Kling. These solid and low maintenance trays, combined with matching flocked inserts, are ideal for every-day use in industry and trade.
Trays are available in several heights and colours, with the inserts available with a variety of practical compartments and a selection of colours.

Plateaux en poly pour la production et le stockage. Les plateaux KLING en poly vous offrent un transport sécurisé et un stockage de vos précieux produits. Les plateaux à la fois solides et faciles d'entretien combinés à des inserts en finition floquée sont parfaits pour une utilisation journalière dans l'industrie et le commerce. Les plateaux existent dans différentes tailles et couleurs, les inserts avec un nombre de compartiments différents et également dans différentes couleurs.

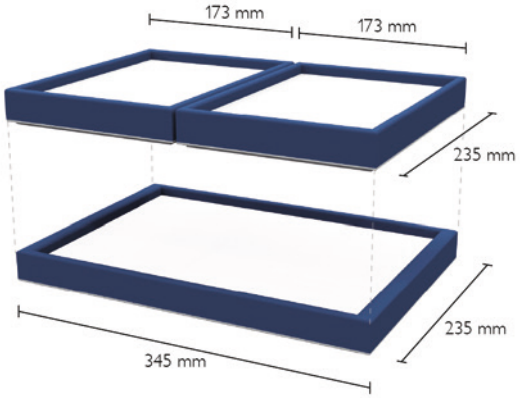

Maßangaben: Länge x Breite x Höhe| Dimensions: Length x Width x Height | *Dimensions: Longueur x Largeur x Hauteur*

SAFE STORAGE

SPECIAL COLOURS
ON REQUEST

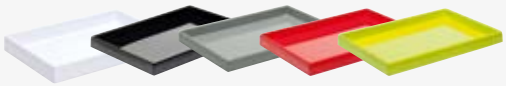

Tiefgezogene, stapelbare Laden aus Polystyrol. Lieferbare Farben: weiß, schwarz, grau, rot, gelb
Vacuum formed, stackable trays of polystyrene. Available colours: white, black, grey, red, yellow
Plateaux empilables thermoformés en poly. Couleurs livrables: blanc, noir, gris, blanc, rouge, jaune

3901	Dim. innen/int.: 330 x 220 x 25 mm Dim. außen/ext.: 350 x 240 x 28 mm
3902	Dim. innen/int.: 330 x 220 x 35 mm Dim. außen/ext.: 350 x 240 x 40 mm
3902/50	Dim. innen/int.: 330 x 220 x 45 mm Dim. außen/ext.: 350 x 240 x 50 mm

NEW

SPECIAL COLOURS
ON REQUEST

Tiefgezogene, stapelbare Industrie-Lade aus Polystyrol, leer
Vacuum formed, stackable trays of polystyrene
Plateaux empilables thermoformés en poly

3911/25	Dim. innen/int.: 330 x 220 x 25 mm Dim. außen/ext.: 350 x 240 x 32 mm
3911/35	Dim. innen/int.: 330 x 220 x 35 mm Dim. außen/ext.: 350 x 240 x 42 mm
3911/45	Dim. innen/int.: 330 x 220 x 45 mm Dim. außen/ext.: 350 x 240 x 52 mm

Gespritzte, stapelbare Laden. Lieferbare Farbe: naturbeige
Injection moulded, stackable trays.
Available colour: natural beige
Plateaux empilables injectés. Couleur livrable: beige nature

3903
Dim. innen/int.: 330 x 220 x 22 mm
Dim. außen/ext.: 345 x 235 x 25 mm

3904
Dim. innen/int.: 330 x 220 x 32 mm
Dim. außen/ext.: 345 x 235 x 35 mm

3903X
Dim. innen/int.: 222 x 159 x 22 mm
Dim. außen/ext.: 235 x 172 x 25 mm

3904X
Dim. innen/int.: 222 x 159 x 32 mm
Dim. außen/ext.: 235 x 172 x 35 mm

Schaumstoffeinlage in grau. Passend für 3901, 3902, 3903, 3904
Foam insert in grey to fit trays 3901, 3902, 3903, 3904
Insert de mousse en gris . convient à 3901, 3902, 3903, 3904

3901E 330 x 220 x 4 mm

Ring-Einlage für 95 Ringe
Ring insert for 95 rings
Insert en mousse pour 95 bagues

3023/95 330 x 220 mm

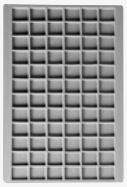

Einsatz mit 72 Fächer, Stege hoch
Insert with 72 compartments, high dividers
Insert thermoformé avec 72 compartiments, séparations hautes

3062 330 x 220 mm

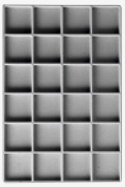

Einsatz mit 24 Fächer, Stege hoch
Insert with 24 compartments, high dividers
Insert thermoformé avec 24 compartiments, séparations hautes

3064 330 x 220 mm

Einsatz mit 35 Fächer, Stege hoch
Insert with 35 compartments, high dividers
Insert thermoformé avec 35 compartiments, séparations hautes

3065 330 x 220 mm

Einsatz mit 6 Fächer, Stege hoch
Insert with 6 compartments, high dividers
Insert thermoformé avec 6 compartiments, séparations hautes

3009 330 x 220 mm

8 Fächer
8 compartments
8 compartiments

3008 330 x 220 mm

11 Fächer
11 compartments
11 compartiments

3007 330 x 220 mm

5 Fächer
5 compartments
5 compartiments

3007X 220 x 157 mm

5x4 Fächer
5x4 compartments
5x4 compartiments

3082EX 220 x 157 mm

Ringeinlage für 46 Ringe, quer, Schlitze versetzt
Ring insert for 46 rings, slots staggered, landscape
Mousse avec 46 fentes horizontales en quinconce pour bagues

3024/46 220 x 157 mm

WEITERE FACH-
EINSÄTZE AB S. 95

FURTHER INSERTS STARTING ON PAGE 95
AUTRES INSERTS THERMOFORMÉS À PARTIR DE LA PAGE 95

INDIVIDUELL GEFERTIGTE EINSÄTZE

CUSTOMISED INSERTS
INSERTS FABRIQUÉS SUR MESURE

FOAM IN BLACK, WHITE & GREY

INDIVIDUAL PRODUCTION FROM ORDERS OF 50 PIECES

Sie haben spezielle Anforderungen an die Einsätze, die passgenau auf Ihre Produkte abgestimmt sein sollen?
Dann sollten Sie unbedingt mit uns sprechen!
Gerne entwickeln wir individuelle Einsätze für Ihre Bedürfnisse und fertigen diese aus geschnittenen Schäumen ab 50 Stück oder Vakuum geformtem Veloursmaterial ab einer Menge von 250 Stück.

Do you have need for fully customised inserts to support your products?
We are happy to develop individual applications for your specific needs. These customised pieces may be machine cut at a minimum quantity of 50 pieces, or vacuum-formed in a flock material at a minimum quantity of 250 pieces. Please contact us for further assistance.

Vous souhaitez des inserts à la forme de vos produits? Alors, contactez-nous! Il est tout à fait envisageable de fabriquer des inserts sur mesure, répondant à vos besoins, soit en mousse à partir d'une quantité minimum de 50pcs ou soit en velours traité sous vide à partir d'une quantité minimum de 250pcs.

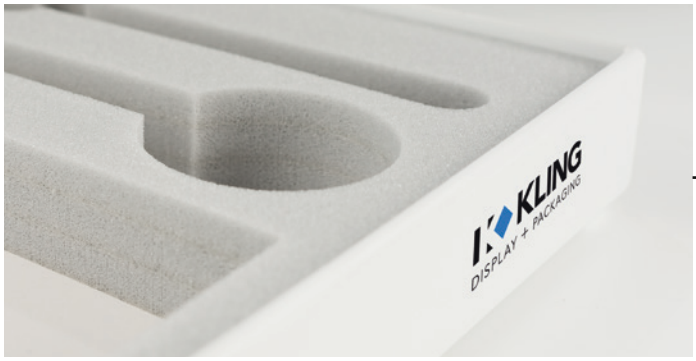

Druckbeispiel / print example / *exemple d´impression*

DRUCK AUF ANFRAGE

PRINT ON REQUEST
IMPRESSION SUR DEMANDE